Anno X — Rio de Janeiro — Quarta-feira, 18 de Agosto de 1920 — N. 3.121

HOJE

O TEMPO — Maxima, 25.7; minima, 16.8°.

A NOITE

HOJE

OS MERCADOS — Cambio, 13 9|16; 13 7|16; café, 106800.

ASSIGNATURAS
Por 12 mezes. 303000
Por 9 mezes. 248000
NUMERO AVULSO 100 RÉIS

Redacção, Largo da Carioca 14, sobrado — Officinas, rua do Carmo, 29 a 35
TELEPHONES: REDACÇÃO, CENTRAL 523, 5285 e OFFICIAL — GERENCIA, CENTRAL 4918 — OFFICINAS, CENTRAL 852 e 5284

ASSIGNATURAS
Por 6 mezes. 165000
Por 3 mezes. 83000
NUMERO AVULSO 100 RÉIS

CONSUMMAR-SE-A' MESMO O ATTENTADO ?

E o resto da capital exige obras de necessidade immediata !

Que segredos são esses da natura, que o prefeito conhece e ninguem desvenda? - Os thesouros mysteriosos e o mysterio do arrasamento...

O bom senso soffreu, hontem, um choque traumatico, ao receber a noticia de haver sido assignado, pelo Sr. prefeito, o decreto approvando os planos para o arrazamento do morro do Castello.

Desde o tempo, não distante, em que era um simples homem de negocios, com o direito de envolver no circulo de suas ambições todos os thesouros da terra e sem o dever quem o novo prefeito, apezar do que possam affirmar os thuriferarios profissionaes do poder, é um administrador sem tradição na vida publica, e um nome conhecido sómente numa esphera particular da actividade social. Um grande clamor de espanto e protesto, abafando a phrase ameaçadora, parecia haver abafado tambem a delirante pretenção de que ella foi o reflexo.

Não tendo sido expostas essas vantagens nem destruidos os argumentos que as contestassem, permanecem de pé, victoriosas, as solidas razões, tantas vezes repetidas, contra essa demolição que não consulta as necessidades publicas, e, caso viesse a ser feita, desfiguraria o Rio de Janeiro, aggravaria a crise das habitações, desabrigaria o coração da cidade, expondo-a á vontade dos ventos; arcer a sua actividade com applausos de todos e beneficios para a nossa metropole. Em quasi todas as ruas que cortam a avenida Rio Branco ha necessidades inadiaveis de rectificação de alinhamento, e predios salientes dificultam o transito. A permanencia de uma só casa que deveria ser demolida na rua Visconde de Itaúna impede a sua ligação com outra rua e prejudica, deixando estragar-se, todo o trecho já alargado. A hygienisação do vasto espaço comprehendido entre as praças da Republica e Tiradentes, e os largos do Capim e S. Francisco, é um problema da mais relevante importancia para a saude, para o bom nome, para o progresso da capital da Republica e podendo fascinar temperamentos, como o das saudosos Passos e Dr. Oswaldo Cruz, não logra despertar a attenção daquelles que, determinando melhoramentos, não se preoccupam com a utilidade, mas com o vulto das obras a executar. Nas encostas e adjacencias do proprio morro do Castello ha muita cousa util a fazer, muita ruina a remover, muito espaço a aproveitar, muita fonte de germens molleficos a sanear. Pode-se, pois, affirmar que, se o Dr. Carlos Sampaio vae arremetter contra o morro do Castello não é por que lhe falte, em todo o resto da cidade, obra necessaria e urgente em que empregue os escassos recursos da Prefeitura.

Ha, todavia, uma grande distancia, entre o infeliz traço de penna dado na Prefeitura, approvando o plano de arrazamento, e o golpe de picareta que hade inicial-o, e nesse espaço de tempo, podem occorrer surprezas maiores do que a representada pelo decreto municipal de hontem.

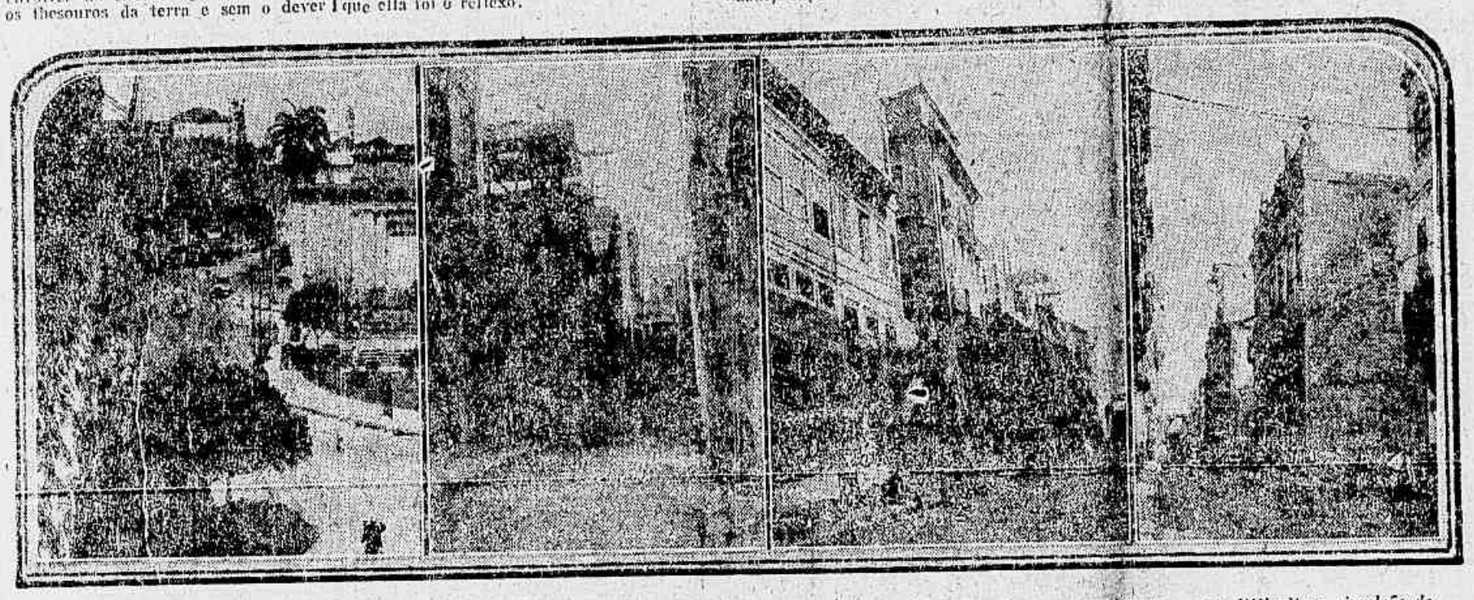

Alguma obras que deviam ser feitas, antes do arrazamento do Castello, da esquerda para a direita: a garganta do largo da Carioca, que difficulta a circulação de vehiculos; o fim da rua do Senhor dos Passos, que não tem sahida para a Uruguayana; aspecto das encostas do morro da Saude, proximo á praça Mauá e a rua do Hospicio, como innumeras outras cheias de aleijões prejudiciaes ao seu alargamento

Infelizmente, porém, o Sr. Carlos Sampaio, envelhecido no uso incontrastavel da sua autoridade de patrão ou chefe de empresas, não comprehendeu que o patrimonio de um povo não é a fortuna de um millionario, e resolvendo sobre bens publicos, como não ousaria deliberar sobre o acervo de uma companhia, persiste em desbaratar as rendas municipaes na execução de uma obra condemnada pela massa geral do povo.

Na densidade dessa massa humana, estão comprehendidos medicos, engenheiros, architectos, artistas, historiadores, jurisconsultos, e todos, por motivos diversos, que se entrelaçam, formando um conjuncto formidavel de razões indestructiveis, condemnam o arrazamento projectado.

Como se este paiz constitucional e republicano fosse uma terra governada pela vontade despotica de um autocrata, ao ordenar a execução de uma obra combatida por todas as classes sociaes, o prefeito do Rio de Janeiro não se julgou obrigado a explicar os motivos que o forçam a affrontar a opinião publica, nem se dignou demonstrar, democraticamente, as vantagens do emprehendimento, as vantagens do emprehendimento que lhe aprouve decretar.

Obrigatoria de salvaguardar os interesses publicos, o Dr. Carlos Sampaio tinha na cabeça, agitando-a e perturbando-o, a idéa do crime que projectou realisar, como prefeito.

Logo que a sua mão precipitada, substituindo o pulso vagaroso do Sr. Sá Freire, começou a reger os serviços da Prefeitura, os empreiteiros e mais paridarios dos melhoramentos, de grande valor pecuniario, cheios de alegria e esperança, annunciaram o arrazamento agora decretado, mas esse prégão soou aos ouvidos menos avisados como uma perfidia posta em circulação para abalar, em seu inicio, a nascente administração municipal.

Depois, firmando nas pedregosas encostas do morro historico as solas das suas botas habituadas a passear no conforto macio dos automoveis, em meio de uma ascensão penosa para quem só as faz em commodos elevadores, o Sr. Carlos Sampaio, fatigado e abrangendo com o olhar a tradicional eminencia em cujas entranhas a lenda assignala a existencia de esplendidas riquezas, proferiu a sua famosa phrase de ameaça á configuração e á hygiene da cidade: "Agora, mais do que nunca, penso que deve ser arrazado."

Esse dito, pronunciado em alto, resoou por toda a cidade, alarmando a população, para

DESCHANEL RESOLVIDO A RENUNCIAR EM FAVOR DE MILLERAND ?

A attitude do chefe do governo da França

Esse assumpto interessa todos os francezes

NOVA YORK, 18 (A. A.) — O correspondente da Agencia Universal em Paris enviou hontem um despacho, que foi publicado hoje, acerca da situação presidencial da França.

Segundo o alludido correspondente, tem-se como seguro em Paris que o Sr. Deschanel está definitivamente resolvido a renunciar o alto cargo de chefe da nação, porém a turbulenta e nasús complicada situação internacional tem sido a causa da verdadeira demora da apresentação á eleição do candidato, para seu successor na presidencia da Republica.

Em face disto, o Sr. Deschanel, que está anciozo por deixar a presidencia para se entregar inteiramente a um absoluto repouso, offereceu renunciar em favor do Sr. Millerand, presidente do Conselho de Ministros, não havendo, todavia, sobre esta proposta do Sr. Deschanel nada decidido.

Nas altas rodas politicas julga-se que o Sr. Millerand não acceitará a offerta do actual presidente da Republica.

O assumpto da successão presidencial começa a interessar vivamente todos os francezes, sendo motivo de series commentarios a demora da apresentação de candidato, que já deveria ter sido annunciada.

MORREU O EX-MINISTRO DR. INDALECIO — GOMEZ —

BUENOS AIRES, 18 (A. A.) — Falleceu o ex-ministro do Interior e ex-ministro em Berlim, Dr. Indalecio Gomez. A noticia da sua morte foi muito sentida em todas as rodas politicas e diplomaticas, onde o fallecido gosava da mais alta consideração.

Sr. Millerand

ESTATISTICA FISCAL

A RENDA DO IMPOSTO DE CONSUMO NESTA CAPITAL E EM NICTHEROY

Numeros de 1919

A Recebedoria do Districto Federal acaba de organisar a estatistica do imposto de consumo arrecadado nesta capital e no municipio de Nictheroy durante o exercicio de 1919. A arrecadação, de accôrdo com a estatistica acima, ora apresentada á Directoria da Receita Publica, accusa, no referido anno, um total de 36.124:2598428, sendo desta somma arrecadados pela Recebedoria réis 30.728:2648573, e os restantes 5.395:9958055 pela Alfandega. A arrecadação da Recebedoria é subdividida em 29.611:5448373, de taxa e em 1.113:7208 de registo.

A renda do imposto de consumo na circumscripção do Districto Federal, que é representada pela maior parcella que figura na estatistica geral da União, foi approximadamente superior de 4.000:0008 á renda arrecadada pelo Estado de S. Paulo e é equivalente a 27 % da arrecadação total do Brasil.

As especies tributadas que maior contingente apresentaram foram os fumos e os seus preparados, as bebidas alcoolicas, os tecidos, os phosphoros, os calçados e os chapéos, sendo respectivamente vendido para cada sellagem estampilhas no valor de réis 11.499:1528960, 6.090:9188341, 3.185:4858320, 2.023:6588, 1.367:0068509, e 1.086:1018100.

Foram entregues ao consumo 8.247.085 charutos, 130.548.190 maços de cigarros, 20.363.917 litros de cerveja de baixa fermentação, 10.872.561 litros de cerveja de alta fermentação, 2.663.355 litros de syphon ou soda, 2.123.197 litros de vinhos de frutas, 100.011.400 de caixas de phosphoros, 4.755.441 de pares de calçados diversos (inclusive chinellos), 2.178.163 kilos de velas de stearina, 14.745.614 metros de tecidos de algodão crú, 13.889.542 metros de tecidos de algodão branco ou tinto, 64.135.302 metros de tecidos de algodão estampado, 747.518 metros de tecido de lã pura, 145.614 metros de tecidos de lã e algodão, 4.907.901 metros de tecido de juta, 1.017.373 de peças de papel de forrar casa, 367.141 chapéos para sol ou chuva, 1.241.465 chapéos diversos para homens e meninos, 50.192 chapéos diversos para senhoras e meninas, 290.096 bonnets ou gorros diversos, 6.431.036 kilos de café torrado ou moido e muitos outros productos sujeitos ao imposto de consumo.

A SERVIA TEM NOVO MINISTERIO

BELGRADO, 18 (Havas) — Sr. Westnitch conseguiu organisar o novo gabinete, no qual todos os ministros demissionarios conservam as suas pastas.

O SR. LLOYD GEORGE A CAMINHO DA SUISSA

LONDRES, 18 (Havas) — Deve partir nojo, pela manhã, para Lucerna, na Suissa, onde se demorará no minimo tres semanas, o primeiro ministro Sr. Lloyd George.

COUSAS QUE INCOMMODAM...

E' ali, no recanto que devera ser o mais poetico do Rio, porque é recanto de flores, e E' no mercado da creação mais delicada da natureza, é, para dizer tudo com simplicidade, no Mercado das Flores, no centro da cidade, que existem aquellas cousas ignobeis: os toldos de lona podre, rasgada ou descosida. Por mais de uma vez A NOITE tem combatido essa ganancia de vendedores de flores que os leva, por desejo de maior lucro ou economia, a sacrificar o aspecto agradavel e limpo que devera ter semelhante mercado, com cortinas esfrangalhadas de pannos immundos e velhos. Não condiz com a belleza das flores que se amontoam pelos girãos, prateleiras ou que outro nome tenham as armações onde ellas appercem, os taes toldos que são verdadeiros escarros sobre tantos mimos, e tanto perfume. Não comprehenderá, acaso, o proprietario de cada banca do Mercado de Flores que com um pouco de limpesa, com cortinas lavadas e em bom estado attrahirá mais freguezia, dando maior prazer aos que visitam aquelle ponto?

A cavallaria franceza atacada na Prussia

NUMEROSOS MORTOS E FERIDOS

BERLIM, 18 (Havas) — Communicam de Kattowitz, na Prussia:

"A populaça atacou a cavallaria franceza que faz parte das tropas aqui de guarnição.

No ataque morreu um cavallariano e as demais forças francezas abriram fogo de metralhadoras e granadas contra os atacantes.

Nesse segundo conflicto, morreram nove populares e dous policiaes e ficaram feridas vinte e seis pessoas.

A policia local recusou continuar a fazer o serviço de segurança e entregou as armas.

Finalmente, por interferencia da União Trabalhista, as tropas francezas retiraram-se para os respectivos quarteis e a calma foi restabelecida.

A morte de uma velha professora bahiana

BAHIA, 17 (A. A.) — Falleceu, com a edade de 84 annos, a professora Nancy Champion. O seu enterro foi muito concorrido.

AS OLYMPIADAS DE ANTUERPIA

Os resultados das provas de salto de altura e de boxe

ANTUERPIA, 18 (Havas) — Realisaram-se hontem nos Jogos Olympicos as provas finaes de salto de altura, obtendo o primeiro logar o concurrente London, dos Estados Unidos, que alcançou um metro e 93; o segundo logar foi empatado entre Muller (Estados Unidos) e Bekelend (Suecia), que alcançaram cada um um metro e 90.

Nas provas finaes de 800 metros os corredores classificados tiveram a seguinte colação: Hill (Inglaterra), um minuto e 53; Elby (Estados Unidos) e Rédd (Africa do Sul), dous minutos.

No campeonato de pesos levissimos, Kalhomen, da Finlandia, bateu o americano Vores; no de pesos leves, Metropoulos, dos Estados Unidos, bateu Voynogas, da Grecia; e no de boxe Anesena, da Belgica, venceu Swiggart, dos Estados Unidos.

ANTUERPIA, 18 (Havas) — No torneio de luta romana das Olympiadas, o Sr. Wanderlinden, belga, venceu o americano Zanmlini, cujo compatriota Sinl derrotou o italiano Netoni.

O PROBLEMA RUSSO

Varsovia ainda resiste !

A EXPULSÃO DOS DEPUTADOS TRABALHISTAS INGLEZES DA FRANÇA E VIVAMENTE COMMENTADA EM LONDRES

As operações militares proseguem em torno de Varsovia de maneira favoravel aos polacos

LONDRES, 18 (Serviço especial da A NOITE) — Não se confirmou a noticia da occupação de Varsovia. As ultimas informações aqui recebidas, que têm a data de 16, dizem, ao contrario, que os polacos estão resistindo com exito aos ataques dos vermelhos. De Koenigsberg, na Prussia Oriental, communicam, em data de hontem, que os bolchevistas atravessaram o Vistula em quatro pontos e que estão atacando Grandenz. O avanço dos vermelhos sobre Dantzig prosegue á razão de vinte kilometros por dia.

Sr. Gosling

LONDRES, 18 (Serviço especial da A NOITE) — A noticia de ter sido dada ordem de expulsão, pelo governo francez, aos chefes trabalhistas e deputados Adamson e Gosling, que havia ido a Paris em nome do Conselho de Acção, combinar uma acção commum contra uma nova guerra, causou aqui profunda indignação. Diversos jornaes, inclusive aquelles que sempre mostraram sympathias pela França, condemnam vivamente o gesto do governo francez, achando-o de uma infelicidade inaudita. Dizem que a resolução do governo francez vae sem duvida fazer com que se torne ainda mais profunda a divisão entre os sentimentos dos povos inglez e francez. Os trabalhistas, com toda a razão, magoados pela maneira como foram tratados os seus representantes, não deixarão de mostrar que a politica da França não é nem a mais sabia, nem a mais conveniente, nem a mais pacifica.

PARIS, 18 (Serviço especial da A NOITE) — Os deputados inglezes Adamson e Gosling, que tinham vindo aqui combinar com a Confederação Geral do Trabalho uma acção harmonica entre os trabalhadores inglezes e francezes contra uma nova guerra, receberam ordem de expulsão, que lhes foi communicada hontem de tarde pelos funccionarios da policia. O governo julga ser perniciosa a acção dos deputados britannicos e, dahi o convite que lhes foi feito para sairem do paiz ou para cessarem a sua propaganda. Os deputados inglezes resolveram partir, o que fizeram hontem mesmo. Enorme multidão de trabalhadores assistiu ao embarque dos deputados inglezes, acclamando-os calorosamente. A policia tomou as proximidades da estação, mas nada occorreu, ao que dizem os jornaes da manhã, que merecesse a pena salientar.

PARIS, 18 (Havas) — Os delegados trabalhistas inglezes que, por um acto do governo, foram ameaçados de expulsão do territorio francez, deixaram hontem mesmo, á noite esta capital.

Não foi registado nenhum incidente na occasião da partida.

O Grupo Socialista Parlamentar resolveu, allegando gravidade nos acontecimentos, dirigir ao presidente da Camara dos Deputados o pedido de convocação urgente dessa casa legislativa.

WASHINGTON, 18 (Havas) — A legação polaca nesta capital recebeu um despacho de seu governo, com data de 16 e procedente de Varsovia, despacho esse que annuncia continuar favoravelmente nos polacos a batalha travada em torno daquella capital.

O mesmo despacho communicava que o governo se mantinha em Varsovia, que será defendida a custa de todo o sacrificio, e terminava recommendando ao ministro que continuasse a enviar os seus telegrammas para a capital.

LONDRES, 17 (Havas) — A legação da Polonia nesta capital desmente os boatos da tomada de Varsovia pelos bolshevistas e accrescenta que a defesa da capital do seu paiz está sendo feita de modo brilhante pelas tropas polacas.

O governo, segundo affirma a legação, continúa em Varsovia.

BERLIM, 18 (Havas) — Annunciam de Koenigsberg que varios destacamentos bolshevistas attingiram o Vistula ao norte de Vlociavek e que os polacos foram bem succedidos num violento contra-ataque que desfecharam na direcção de Chisechanow.

Pelas mesmas informações sabe-se que os combates estão sendo encarniçados a léste de Varsovia e na linha de Radzimin a Akeniew e que os maximalistas tentaram, em vão, transpôr o Vistula ao norte de Ivanjonoff. Novas contra-operações polacas começaram tambem no sudeste de Varsovia e no districto de Wieproz.

LONDRES, 18 (Havas) — Communicam de Varsovia:

"A situação geral dos exercitos, polaco e bolshevista, soffreu pouca mudança. As forças polacas, que se achavam a 14 do corrente em situação deveras critica, tendo o centro do exercito vermelho se approximado até os fortes exteriores da defesa da capital, desencadearam, no emtanto, no dia 15 uma violenta contra offensiva. Depois de desembaraçarem os fortes de Moldin as tropas da Polonia desimpediram tambem a margem septentrional do Narew e tomaram a cabeça da ponte de Sorock, fazendo com que o inimigo se retirasse precipitadamente deixando grandes despojos sobre o terreno. Actualmente as operações da ala direita polaca proseguem de accôrdo com o plano traçado pelo alto commando."

PARIS, 18 (Havas) — O embaixador britannico lord Derby esteve hontem novamente em conferencia com o Sr. Paleologue, subsecretario de Estrangeiros.

As conversações entre as duas altas personalidades visando a adopção de meios conciliatorios para base de uma acção politica commum da França e da Grã-Bretanha na Europa Oriental continuam nas melhores condições possiveis.

LONDRES, 18 (Havas) — O "Times" informa que a fortaleza de Thorn, sobre o Vistula, está preparada para oppôr seria resistencia no caso da approximação dos bolshevistas.

Annuncia tambem o mesmo jornal que as ultimas noticias chegadas da capital polaca se vão tornando cada vez mais satisfatorias. Os polacos têm accumuladas numerosas tropas perto de Varsovia, cuja defesa é muito mais effectiva do que se pensava, logo ás primeiras arremettidas dos exercitos bolshevistas.

STOCKHOLMO, 18 (Havas) — S. M. o rei Gustavo V concedeu hontem, a demissão solicitada pelo ministro sueco em Petrogrado Sr. Brandstroem.

Ao lavrar a demissão o rei elogiou o ex-representante sueco na capital russa, cujos serviços encareceu.

LONDRES, 18 (Havas) — Telegramma de Varsovia annuncia que foi officialmente desmentida a noticia da formação na Posnania de um governo separatista.

PARIS, 18 (Havas) — Noticias procedentes de Varsovia affirmam que a situação administrativa na capital polaca não soffreu solução de continuidade. Os ministerios funccionam normalmente e muitos ministros têm visitado varios sectores da frente de batalha, de onde voltam satisfeitos com o estado moral dos combatentes, que é excellente.

PARIS, 18 (Havas) — O governo de Moscou permittiu, por meio de uma mensagem radiotelegraphica, que os correspondentes dos jornaes estrangeiros, que se encontravam em Varsovia, fossem a Minsk assistir ás negociações para o armisticio entre a Russia dos Soviets e a Polonia. Os correspondentes deixaram hontem a capital polaca com destino a Minsk.

LONDRES, 18 (Havas) — O "Times" diz constar que o Sr. Tower, Alto Commissario britannico, havia prohibido a entrada no porto de Dantzig de navios que conduziam munições destinadas á Polonia.

Morreu o senador Caloria

MILÃO, 18 (Havas) — Falleceu hontem nesta cidade o senador Caloria.

DINHEIRO A RODO!

REUNIU-SE A COMMISSÃO DE FINANÇAS DO SENADO

Sob a presidencia do Sr. Bueno de Paiva reuniu-se, hoje, a commissão de Finanças do Senado.

Foram assignados os pareceres: favoravel á abertura do credito de 1:277$136 para pagamento a Seraphim Francisco Gonçalves; de 65:192$690, para pagamento a Julio Fernandes Rosas; de 1:190$956, para pagamento a José Pires Clodovil da Silveira; de . . . 19:202$100, para pagamento de gratificação a Carlos Alberto Machado e Alvaro da Rocha Vianna; de 18:499$354, para pagamento a Antonio Teixeira de Oliveira; de 275:000$, para compra de machinismos necessarios á Imprensa Nacional; de 3.888:066$262, para pagamento de despesas com o imposto de consumo; de 71:003$182, para pagamentos feitos pela directoria da Géste de Minas por occasião da grippe e de 6:500$, para indemnisação a Antonio Fonseca e Silva, sua mulher e Manoel Gomes de Magalhães.

O BRASIL NAS OLYMPIADAS DE ANTUERPIA

E' recente o successo dos nossos patricios nas provas de tiro, das mais importantes das Olympiadas de Antuerpia. Agora, são annunciadas as provas nauticas e o nosso triumpho nellas é esperado por quantos conhecem o valor sportivo dos delegados brasileiros. Entre esses figura o Sr. Wetli sch. Esse nosso patricio foi o vencedor das provas de salto no campeonato de Leipzig, de 1912, e a gravura acima mostra-o: á direita, o seu retrato; á esquerda, um de seus bellos saltos

ILEGIVEL

Écos e Novidades

O Sr. prefeito, sejam quaes forem as opiniões dos technicos, seja qual fôr a situação financeira da municipalidade, seja qual fôr a indicação do bom senso, está disposto a deitar abaixo o morro do Castello. Infelizmente o morro é solido e grande e não será com uma penada, nem mesmo com cem, que se reduzirá a entulho. Os calculos mais modestos estimam em pelo menos cinco annos o praso necessario para o arrasamento. Entra prefeito, sae prefeito, muda orientação, falta dinheiro — sem exaggero algum o praso pode ser duplicado. Daqui a dez annos estaria a cidade sem o Castello. Daqui a doze ganharia mais algumas avenidas e... e ficaria definitivamente sabido se o monte encerra ou não encerra os famosos thesouros, que são a tentação de tanta gente...

Mas, nesse caso do Castello, o mais curioso é que os defensores da derrubada ou não apresentam argumento algum ou se fecham nesta razão soberana: — E' preciso desafogar a cidade! Por que cargas dagua, entretanto, só com a demolição do morro historico, que poderia tornar-se uma joia com um embellezamento não muito dispendioso, se desafogará a cidade?

Daqui a dez annos, concluidas as obras do porto, augmentado o cáes — o que é uma necessidade imperiosa — forçosamente o bairro do commercio mais grosso será inteiramente deslocado para os lados das antigas Gamboa e Saude. E então teremos de por abaixo outros morros para abrir espaço aos grandes armazens, que de resto já se estão multiplicando nesse sitio, e a parte de cá, perdida a importancia commercial das proximidades do Pharoux, talvez não venha a ser senão o *habitat* de familias e o ponto de alguns armarinhos de turcos... Mas os que pensam assim, os que, observando a evolução da cidade, prevêem o que ella será em mais um decennio, esses não passam de uns ignorantes, aferrados á rotina e insurgindo-se contra todos os melhoramentos que os prefeitos geniaes querem emprehender...

Não sabemos o que realmente pensa e pretende o actual Sr. prefeito, atirando a sua Mallat, de chofre, contra o velho Castello. Não nos parece que S. Ex. vise mais do que ligar o seu illustre nome a um grande melhoramento — ou, dizendo mais seguramente, a uma grande alteração — da cidade. Foi obter num dia a autorisação para os 50.000 contos e no dia seguinte lançar o seu golpe. O que, porém, sabemos muito bem é que a cidade necessita urgentemente de tantos e tantos outros melhoramentos de menor vulto, mas imprescindiveis ao bem-estar da população, que o mundo não viria abaixo se, pelo menos, essa derrubada fosse transferida para época de maior fartura.

❧

Ha varios annos já que foi creada a Caixa de Pensões dos Jornaleiros da Central. Era uma medida de grande alcance social e economico que vinha satisfazer antigas aspirações dos muitos milhares de operarios diaristas da nossa principal via-ferrea. Mas, como tudo que nesta terra tem real utilidade, houve logo quem implicasse com a Caixa? Quem será? Não se sabe bem. O certo é que desde ha varios annos que os diversos directores da Central têm procurado installar regularmente a Caixa, sem que até hoje o tenham conseguido. E' que a Caixa, o projecto como seu regulamento, tendo de falar o Thesouro, dorme ha algum tempo um somno lethargico na gaveta de um desses muitos funccionarios daquella repartição que não estão para massadas...

Facilmente se podem comprehender as consequencias desse desleixo, sabendo-se que ha na Central algumas centenas de jornaleiros invalidos em serviço e com vinte, trinta e mais annos de serviço.

Agora, incapacitados para o serviço, vivem em uma situação das mais dolorosas porque não podem trabalhar e, se não trabalham, nada recebem. Os inconvenientes dessa situação são multiplos, visto que esses homens occupam logares, mas realmente nada podem fazer. O actual director teve para elles um gesto de misericordia, collocando-os a coberto das maiores necessidades. Essa situação não é, porém, legal, e não póde por isso mesmo prolongar-se, nem é justo que, depois de muitos annos de trabalho, honrado e esforçado, esses homens estejam a receber como esmola e ás escondidas a pensão que lhes é devida.

Parece-nos ser de necessidade urgente que a situação dos jornaleiros da Central se resolva dignamente, obtendo-se, já agora, um regulamento moderno e de accôrdo com os principios das novas leis de trabalho que estão adoptando de conformidade com os compromissos assumidos na Conferencia do Trabalho, reunida ha mezes em Washington. Desenterre-se o processo que organisa a Caixa e dê-se-lhe já agora um regulamento moderno, humano e justo. Não é só uma obra de caridade; é, mais do que isso, um dever.

❧

Nesta columna commentámos, hontem, o facto de haver o Tribunal de Contas intimado alguns funccionarios do Ministerio da Agricultura a apresentar, dentro de trinta dias, os documentos comprobatorios dos adeantamentos que lhes foram feitos, ha tempos, pelo Thesouro Nacional. Dissemos parecer-nos que esse dinheiro, que ascendeu a mais de 2.000 contos de réis, tivera applicação legal, deprehendendo-se dahi que os referidos funccionarios prestaram contas, não sendo, porém, os processos remettidos ao Tribunal de Contas.

Veiu, hoje, á nossa redacção, o Sr. Fidelis Lemgruber, actual almoxarife da Directoria de Estatistica, da Agricultura, responsavel pela somma de 335:214$800, que recebeu do Thesouro, quando occupava o cargo de pagador do Serviço do Povoamento. Deixando esse cargo, em julho de 1916, prestou o Sr. Lemgruber as devidas contas ao Ministerio da Agricultura, tanto que poude occupar o cargo de almoxarife da Estatistica.

Por motivos alheios á sua vontade, entretanto, o processo não veiu para o Tribunal, que, num movimento de zelo pelos dinheiros publicos, acaba de baixar o edital de intimação.

Julga o Sr. Lemgruber que os demais funccionarios citados se acham em condições identicas á sua.

— O unico prejudicado com isso — declarou o Sr. Lemgruber — sou eu, pois não pude ainda retirar a minha fiança, uma vez que não foi dada baixa na minha responsabilidade.

❧

Se bem que não tarde o dia do recenseamento, não é demais que ainda se insista no valor patriotico do trabalho de quantos preencherem, com escrupulo e fidelidade, as listas censitarias.

ANTES de comprar o remedio aconselhado, saiba o preço na Drogaria André, rua Sete 39.

O "Callão" chega amanhã ao meio-dia

O posto semaphorico da Policia Maritima recebeu uma communicação da estação radio-telegraphica da Babylonia, de que o paquete norte-americano "Callão" transmittiu um "radio", dizendo chegar ao nosso porto amanhã, ao meio-dia.

A unidade da Munson Line procede de Nova York.

PUNHOS E COLLARINHOS
— NA —
CASA VILLA DE PARIS
OURIVES 3.5 — B. AIRES, 76

A organisação das forças da 2ª linha do Exercito

O Sr. ministro da Guerra nomeou o major da antiga Guarda Nacional Affonso Dutra Nicacio e o capitão da 2ª linha Oscar de Carvalho para servirem, aquelle, interinamente, como sub-chefe da 7ª delegacia da commissão de organisação das forças da mesma linha, no Estado de Minas Geraes, e este como secretario da referida delegacia.

A ORDEM DO CRUZEIRO

Tribunaes regionaes

A commissão de Constituição e Justiça da Camara reuniu-se hoje, sob a presidencia do Sr. Cunha Machado, mantendo o seu voto contrario á creação dos tribunaes regionaes e assignando o parecer favoravel ao estabelecimento da Ordem do Cruzeiro.

A commissão discutiu ainda as emendas do Senado sobre a lei que regula a entrada de estrangeiros no territorio nacional.

54 ESTAÇÃO DE INVERNO
Casacas, smockings, sobretudos, fraques, etc. Tecidos e corte de 1.ª ordem. Obra de luxo.
GUANABARA
R. Carioca, 54 — Central 92

NO CONSELHO

AINDA NÃO FOI A COMPANHIA DRAMATICA NORMAL !

Careceu de importancia o expediente lido na sessão de hoje, do Conselho Municipal.

O Sr. Vieira contrariou a nota local de um matutino, na qual se dizia não possuirmos elementos para a organização de uma companhia theatral, com os filhos do paiz. Em primeiro logar, na ordem do dia, figurava a eleição de um membro da commissão de orçamento, devido á renuncia do Sr. Arêas. Os elementos do partido independente votaram no resignatario, recaindo os votos da Alliança e dos Srs. Piragibe e Vieira de Moura, no Sr. Silva Brandão.

Houve um empate, de onze votos, pois o Sr. Arêas votou em branco, pelo que novo escrutinio será feito amanhã. Em caso de novo empate, será escolhido o Sr. Brandão, por ser o mais velho.

Entrou depois em votação o parecer abrindo um credito de 30:000$, para reforço da verba "debates, expediente e publicações", tendo o Sr. Pio Dutra feito uma demonstração das despesas feitas, por onde se vê que resta um saldo de 8:000$, approximadamente, que é insufficiente, tendo-se em conta a verbomania de alguns intendentes, que fazem encher columnas e columnas do orgão official, com os seus discursos.

Foi approvada a restante ordem do dia, salvo o ultimo projecto, instituindo a Companhia Dramatica Normal. O seu autor, Sr. Vieira, pronunciou um discurso, dizendo ter a certeza de que se approximava o funeral do seu sonho...

O "leader" da Alliança Republicana, Sr. Azevedo Lima, entretanto, requereu adiamento da discussão por cinco dias, quando é de esperar esteja em condições de ir ao Conselho o Sr. Manoel Machado, que se acha gravemente enfermo. Com o voto desse intendente, o projecto do Sr. Vieira alcançará maioria.

A-ODOR Liquido incolor desodorante do suor
PERFUMARIA AVENIDA
142, Av. Rio Branco, esq. de Assembléa

A REFORMA DA GUARDA CIVIL

A commissão de Finanças do Senado estudou, na sessão de hoje, o projecto do Sr. Irineu Machado e o substitutivo do Sr. Gonzaga Jayme, para reformar a Guarda Civil.

Como os Srs. João Lyra e Soares dos Santos fizessem serias objecções a essa reforma, a commissão nada resolveu hoje sobre o assumpto, adiando-o para a proxima reunião.

ARTIGOS FINOS PARA HOMENS
A DIPLOMATA

Beneficiando uma industria nova

A commissão de obras publicas do Senado, em sua reunião de hoje, assignou parecer favoravel á proposição que concede diversos favores ás primeiras fabricas que se installarem no Brasil para desenvolver as industrias aproveitando o oleo do coco "babassú", para fabrico de materias alimenticias.

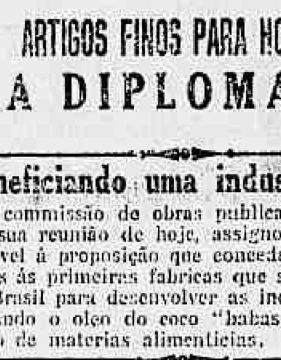

TODOS SABEM MUITO BEM...
que a Camisaria e Perfumaria RAMOS, SOBRINHO & C. vende sempre mais barato
91, RUA DA QUITANDA, 91
Proximo á rua do Ouvidor

O ALMIRANTE BARROS BARRETO GANHOU UMA MANIFESTAÇÃO

Interessante declaração do ex-inspector do Arsenal

Em hora tardia, que tornou impossivel o seu apparecimento em nossa edição de hontem, recebemos a seguinte carta do Sr. contra-almirante Barros Barreto:

"Sr. redactor da A NOITE — A proposito da allocução por mim proferida hontem no Arsenal de Marinha, ao despedir-me do operariado desse estabelecimento, que acabo de dirigir durante um anno e meio, alguns jornaes desta capital, entre os quaes, o vosso apreciado orgão, deram ás minhas palavras uma interpretação que differe um pouco da sua verdadeira significação.

Por isso espero de vossa gentileza uma pequena rectificação ao topico referente á entrega de alguns navios de guerra á industria particular para concertos.

O que eu expliquei foi precisamente que essa providencia vinha MOSTRAR a necessidade de augmento de pessoal e de material para o estabelecimento do governo, e que a isso seremos forçados, para manter a esquadra em actividade, o que se não conseguirá com os elementos actuaes — e não que eu tenha querido FORÇAR o governo a esse augmento. Vosso apreciador — Barros Barreto, contra-almirante."

Fez bem o ex-inspector do Arsenal de Marinha em declarar por escripto o que pretendeu e a commoção não lhe permittiu dizer em seu pequeno discurso, pois a sua palavra escripta é muito mais clara de que o seu verbo falado. Ao receber a manifestação operaria, tal foi a commoção que o dominou, que o contra-almirante só conseguiu proferir a sua breve allocução quebrando-a em duas partes desiguaes. Com effeito, depois de haver pronunciado phrases que pareciam encerrar o seu discurso e de haver soado a musica, o illustre marinheiro proseguiu em sua peça oratoria, deixando resaltar a declaração que nos pareceu tão extraordinaria que a elevamos ao sub-titulo da noticia por nós estampada.

As expressões iniciaes da segunda parte da oração do Sr. contra-almirante Barros Barreto mostram o grão da perturbadora commoção que o empolgou e justifica os lapsos corrigidos pela missiva que com grande prazer reproduzimos, para deixar bem claro o pensamento de S. Ex.

DR. NICOLÁO CIANCIO Assembléa, — 63 —

90 dias para tratamento de saude

O Sr. ministro da Guerra concedeu 90 dias de licença para tratamento de saude ao amanuense da Intendencia da Guerra Abelardo Laranjeira.

QUARTA-FEIRA

Os orgulhosos

O orgulho é a opinião de exagerado valor que a pessoa faz de si. Constitue-se por um sentimento de grandeza personal, ou consciencial intimo da propria superioridade. A caracteristica principal do orgulho está na hipertrofia do "eu", isto é, da auto-convicção da imensa medida intelectual, ou moral. O orgulho só é pois o Narciso da propria alma, porque a sua personalidade está acima de todos e, ás vezes, de tudo.

O amor-proprio salienta-se, nos orgulhosos, a cada momento, o qual póde resvalar para os surtos de vaidades. Voltaire diz-nos que Zadig aprendera no livro de Zoroastro que o amor-proprio é como um balão cheio de gaz, que desenvolve tempestades, quando sofre uma pequena arranhadura.

Todo orgulhoso é evidentemente egoista, e apezar da afirmativa de Le Dantec, que "o egoismo forma a unica base de todas as sociedades", contudo no orgulhoso este sentimento atinge o maximo de energia. Ha castas sociais tomadas de verdadeiras crises de orgulho. Estão neste caso os literatos, sobretudo os gramaticos e os poetas. ("Genus irritabil e vatum!") Julgam-se totalmente elevados, inatingiveis e divinos, que a critica não lhes póde ferir a epiderme sem graves explosões de odios e projectos de acerbas vinganças. Esta egolatria é indubitavelmente enferma. Qualquer qualidade psicologica humana, quando se exagera e empolga a personalidade produz os tipos morbidos. O orgulhoso desmedido, egocentrico, conduz o paciente ás idéas de grandeza, que são expressivas, quando bem logicas e coordenadas, da "ancia", que é a doença mental em que o orgulho consegue o maximo de altura. Os orgulhosos são muito mais abundantes do que parecem, e os ha que se apresentam timidos, com falsa modestia, desconfiados, para bem desfarçar a qualidade psicologica de egoistas. No orgulhoso salientam-se as idéas de predominio e de soberba. As origens genealogicas são-lhes finas e nobres; os talentos insuperaveis; a especie humana, afóra a personalidade deles, qualquer cousa de inferior; são pois egocentricos, isto é, em torno deles é que o mundo humano se deveria mover. Não se póde afirmar que todo orgulho seja prejudicial. As vezes constitue o estimulo para as grandes energias e acções louvaveis. O orgulho da patria, da honra, da força moral, é de todo util. Ha povos cuja victoria social desenvolve-se pela plenitude de orgulho da raça. Contam-se tipos etnicos em que predomina o orgulho, em outros a vaidade, em alguns a modestia e em varios a acidia; d'al a existencia de nações energicas, triunfadoras, fanfarronas, passivas, conquistadoras e conquistadas. São assim os homens. Varios escritores, como Malapert, Ribot, Bourdet, Fiessinger, têm estudado o "caracter", quer no aspecto moral, quer patologico. Conhecem-se a proposito varias classificações, que não caberiam em um esboço como este.

Ha traços definitivos no caracter dos orgulhosos, uns mais acentuados, outros menos, porém, a presunção personal, acima dos outros homens surde como a nota saliente dos egolatras, soberbos, altivos em excesso, as vezes arrogantes, muitos vãos, e alguns insolentes. O orgulho nem sempre é um mal, muito ao contrario, afirmam os sectarios de Nietzche, que se ufanam de o ser. Os moralistas, quase sempre o condenam; as religiões os profligam; e a psicoterapia procura corrigir os homens orgulhosos. Quem lê "A vida simples", de Wagner, sente na palavra do sacerdote do bem e da lhaneza, um conforto especial.

Que valemos no mundo uns mais do que os outros? A simplicidade dos sabios é tocante e edificativa. Os preconceitos de raça, inteligencia, riqueza de nada valem. Só o Bem dá superioridade aos homens.

As religiões, sobretudo a religião cristan, pregam a umildade como um caminho glorioso. Dubois, em um livro admiravel de profundez filosofica e medica, mas ao alcance de toda gente, "Education de soi-même", aconselha a tolerancia, indulgencia, moderação, paciencia, coragem, sinceridade, humildade e bondade, como elementos indispensaveis á colheita do Bem e do Belo na vida, que são os pontos cardiais do idealismo, porque evidentemente a principal virtude humana é a "bondade", o mais vasto programa de moral que póde traçar um homem para a vida inteira.

Do livro "Preceitos e Conceitos".

A. AUSTREGESILO.
(Da Academia Brasileira).

AU BON MARCHÉ
PARIS — Nouveautés — PARIS
Succursal — Avenida Rio Branco — 149, sob. —
Exposição de Moveis Aubusson, Robes soirée, sorties de bal, Meias séda, Lingerie fine.

A EXPROPRIAÇÃO DO ASSUCAR AGITOU A CAMARA DOS DEPUTADOS ARGENTINA

BUENOS AIRES, 18 (A. A.) — Na Camara dos Deputados continuou durante a noite, prolongando-se até madrugada, a sessão, afim de se discutir o projecto acerca da expropriação do assucar.

Durante os debates produziram-se violentos incidentes, devido ao ataque que alguns deputados fizeram ao governo pela fórma por que foram concedidas as licenças de exportação.

A sessão terminou muito tarde, continuando hoje a discussão encetada.

"ELEGANCIAS"
Recebeu lindos Vestidos, Chapéos e finissima Lingerie para Enxovaes. Rua S. José, 120, 1º andar. Teleph. Central 6191

Nomeações na Guerra

Foram nomeados auxiliares do serviço de engenharia e communicação do quartel general do commandante da 4ª região os primeiros tenente Victor Ortiz Geolás e Augusto de Assis Vasconcellos.

A Saude da Mulher
CURA TODOS OS INCOMMODOS DE SENHORAS

Para desapropriação judicial dos terrenos da Ajuda

O Sr. Carlos Sampaio enviou á Procuradoria dos Feitos da Fazenda Municipal os documentos necessarios á desapropriação judicial de terrenos do ex-convento da Ajuda, que se acham inscriptos no nome do Sr. Vivaldi Leite Ribeiro.

Drs. Moura Brasil e Gabriel de Andrade
Oculistas—Rua Uruguayana, 37, sob.

APANHOU E CALOU...

Por quem e por que foi? O Felizardo Coelho da Rocha, á tarde, na rua General Caldwell levou uns cachações tão fortes pelo rosto e cabeça, que não poude dispensar os curativos da Assistencia. Elle não disse quem o aggrediu nem por que motivo. Mal se viu medicado, retirou-se para sua casa, á rua Senador Euzebio n. 418, sem nada dizer á policia.

A CAMARA DISCUTIU E VOTOU

As verbas de combustiveis para a Central

O uso da madeira como combustivel

A sessão da Camara dos Deputados foi aberta, hoje, com 59 deputados, presidida pelo Sr. Bueno Brandão, secretariado pelos Srs. Octacilio de Albuquerque e Costa Rego. A acta da vespera foi approvada sem debate.

Lido o expediente, o Sr. Nabuco de Gouvêa, justificou um projecto de lei, creando o Banco de Seguros do Estado e tornando monopolio official o seguro de vida.

A' ordem do dia encerrou-se a discussão de toda a materia a isso destinada, tendo o Sr. Paulo de Frontin feito considerações sobre a verba de combustivel da Central, mostrando como tem ella augmentado excessivamente em relação a outras estradas nacionaes. Referiu-se, então, ao uso da lenha, accentuando as vantagens da sua applicação e a necessidade de se dar, com o replantio das florestas, desenvolvimento á industria da lenha.

Encerrada a discussão de toda a materia em ordem do dia, foi a mesma votada, sendo approvados, em 3ª discussão, os projectos de creditos supplementar á verba 3ª do orçamento da viação, para pagamentos a Elias Fernandes Leite, a Plinio Gravatá, a José Miguel Alves e outros e a Euclydes Passos Martins, cujas redacções finaes foram approvadas; foram approvados, ainda em 3ª discussão, os projectos de reversão á activa do general Figueiredo Rocha, que foi devolvido ao Senado, melhorando os vencimentos do marinheiro invalido Manoel Gonçalves de Souza e considerando livres de direitos os apparelhos de aviação; foram approvados, em discussão unica, os pareceres indeferindo os requerimentos de D. Mauricia Peixoto de Carvalho, de relevação de prescripção para receber montepio, e de Arthur Mambrissi, pedindo provimento como telegraphista da Repartição Geral dos Telegraphos; foi approvado em 2ª discussão e obteve dispensa de intersticio para figurar na ordem do dia seguinte o projecto de credito supplementar á verba 6ª do orçamento da viação. Por ultimo, foi rejeitado, em 1ª discussão, o projecto equiparando o servente da Camara Januario Monteiro ao zelador do Palacio Monroe.

GUARDA-MOVEIS
(Sob o patrocinio do industrial Leandro Martins)
Chamados: Ourives 41. Teleph. Norte 1500.

O PREFEITO VISITA

O Sr. prefeito, em companhia do director de Obras Municipaes, visitou hoje novamente os serviços da avenida Niemeyer.

AS ELEIÇÕES NO AMAZONAS

Cada vez mais complicadas...

Remettem-nos da bancada amazonense:

"Na summula enviada hontem a um vespertino, relativamente ao pleito governamental do Amazonas, foram subtrahidos os resultados dos municipios de Silves, Urucurituba, Canutama e Labrea, em tres dos quaes o Sr. Wortigern obteve extraordinaria maioria, notando-se, entretanto, que essas circumscripções são das mais proximas da capital e o proprio orgão situacionista "A Imprensa", logo após a eleição, publicou-os na integra e sem contestação de sua parte, conforme se poderá verificar dos exemplares respectivos chegados a esta capital pelo ultimo vapor vindo de Manáos.

A esses resultados omittidos e que são os seguintes: *Silves*, Wortigern, 84; Rego Monteiro, 12; Thaumaturgo, 13; *Urucurituba*, Wortigern, 108; Rego Monteiro, 3; Thaumaturgo, 31; *Canutama*, Wortigern, 36; Rego Monteiro, 42; Thaumaturgo, 1; *Labrea*, Wortigern, 62; Rego Monteiro, 18; Thaumaturgo, 7; devem accrescentar-se os resumos, tambem incontestados dos municipios de São Gabriel e Barcellos, que na verdade só chegaram a Manáos recentemente, tendo sido: *São Gabriel*, Wortigern, 126; Rego Monteiro, 9; Thaumaturgo, 5; *Barcellos*, Wortigern, 50; Rego Monteiro, 47; Thaumaturgo, 28.

Nesses seis municipios, que não foram consignados naquelle computo, o total das votações é, portanto, o seguinte: Wortigern, 466; Rego Monteiro, 131; Thaumaturgo, 85.

São, numa palavra, 335 suffragios, de maioria do candidato Wortigern sobre o candidato official e do mesmo sobre o candidato Thaumaturgo, que a referida publicação, em favor do Sr. Rego Monteiro, não inclue accidentalmente.

Além disso, os resultados ali incluidos e referentes aos municipios de Parintins, Urucará e Benjamin Constant não são verdadeiros.

Convém, consignar ainda que o resultado da capital inserto no dito vespertino, exprimindo a verdade, desmente categoricamente aquelle que, pelo Sr. Bacellar, foi algures enviado ao Sr. Rego Monteiro, pois confessa a victoria exacta do Sr. Wortigern no principal municipio do Estado."

Quer ter unhas bonitas?
USE ESMALTE «GABY»
Vende-se em toda a parte

O SENADO EM FUNCÇÃO

Presidencia do Sr. Azeredo. Lida e approvada a acta da sessão anterior, passou-se ao expediente que careceu de importancia. Não houve oradores.

Passando-se á ordem do dia foi toda ella approvada, de accordo com os pareceres das commissões.

Quando se votava, em 3º turno, a proposição que abre o credito de 15:000$, ouro, para as despezas com a nossa representação no Congresso da União Postal, o Sr. Alfredo Ellis occupou a tribuna, falando em nome da commissão de finanças, para pedir a retirada da emenda dessa mesma commissão, que elevava o credito de 15 para 25 contos, ouro. Allegou que assim procedia porque a situação financeira do paiz não comportava essa liberalidade. Por achar que os 15 contos chegavam para cobrir as despesas com o nosso representante fazia tal requerimento.

O Sr. Azeredo declarou-lhe que, em face do regimento, não podia acceitar o requerimento do senador paulista.

O Sr. Ellis requereu então a volta da proposição á commissão de finanças, sendo o seu requerimento approvado.

A ordem do dia constava quasi que exclusivamente de proposições abrindo creditos.

ALFAIATARIA DE 1ª ORDEM
A DIPLOMATA

Aggrediu o proprio pae!

Em Bento Ribeiro, reside o operario José Martins Ferreira. Em sua companhia, mora seu filho Lucindo Ferreira. Este tinha em casa uma gallinha a chocar. Hontem, a gallinha quebrou quasi todos os ovos e Lucindo, quando chegou do trabalho, teve a nova. Indignado, attribuindo o insuccesso a seu pae, com elle altercou e atirou-lhe com uma pedra á cabeça, produzindo-lhe uma enorme brecha.

José procurou as autoridades do 23º districto e queixou-se.

O máo filho fugiu.

O NOVO REGULAMENTO DO IMPOSTO DE CONSUMO E AS INDUSTRIAS DO COMMERCIO DE COUROS E CALÇADOS

Suggestões de uma classe

O Centro da Industria de Calçados e Commercio de Couros fez entrega ao Sr. ministro da Fazenda de uma representação a proposito do novo regulamento do imposto de consumo, incluindo nessa representação suas suggestões sobre o assumpto. E' a seguinte a representação:

"A directoria do Centro da Industria de Calçados e Commercio de Couros vem á presença de V. Ex. apresentar aos suas suggestões referentes ao novo regulamento do imposto de Consumo que, acredita não somente consultem os interesses da classe que representa, senão tambem os do proprio fisco.

Dentre as indicações que, com a devida venia, espera seja objecto de estudo acurado desse ministerio, surge, em primeiro logar, a questão do pagamento do "imposto por verba", applicado aos productos de procedencia estrangeira cumulativamente com os direitos de importação. O assumpto já foi devidamente abordado pelo Centro Industrial do Brasil, e os fundamentos invocados por aquella prestigiosa associação são de tal fórma eloquentes que esta directoria dispensa-se de revidal-os. Apezar disso, esta directoria tem a ponderar que a consagração de tal pratica acarretará dous grandes males: 1.º A manifesta desegualdade entre o producto nacional e o estrangeiro na incidencia do imposto, estabelecendo uma concorrencia de que o primeiro tudo tem a perder; 2.º A burla que semelhante regimen fatalmente determinará em prejuizo do proprio fisco. As outras considerações que julga por bem fazer são as seguintes: A separação do responsabilidade do industrial e do varejista (que o ante-projecto estabelecia com grande proveito para ambos) no tocante ao estampilhamento dos productos vendidos, se impõe. Não raro é a applicação da multa aos fabricantes de calçado pelo facto de haver o fiscal encontrado, no estabelecimento do varejista, calçados dos quaes se descollou a estampilha pela acção do tempo. Mister é, pois, seja definida onde termina a responsabilidade do fabricante e começa a do varejista. Para isso, bastaria que o varejista, logo ao receber a mercadoria, denunciasse o fabricante á autoridade fiscal, no caso de encontrar algum par de calçado sem estampilha.

Dest'arte, ficaria o varejista salvaguardado na sua responsabilidade e o fisco teria a immediata prova de contravenção applicando a multa ao seu verdadeiro contraventor. Pelo regimen actual, as leis fiscaes são verdadeiramente iniquas para o fabricante, pois a sua responsabilidade jamais desapparece. Em qualquer tempo em que o fiscal apprehenda um par de calçado sem sello, o fabricante está passivel de multa. O varejista limita-se a dizer, em casos taes, a procedencia dos calçados e o fabricante que os forneceu. Tanto basta para que a culpa seja attribuida a este ultimo, sem mais indagações. Para tão grande damno a directoria espera uma providencia de V. Ex. Entendido está que a falta de protesto immediato por parte do varejista invalidará qualquer declaração posterior, a bem de sua defesa. Outra consideração a fazer é a seguinte: — a concessão de permanencia de auto de infracção, no estabelecimento do fabricante, mediante carga a este pelo espaço de 24 horas, no caso de "defesa," e 48 horas, no caso de "recurso". O motivo de tal pedido é perfeitamente justificavel.

De accôrdo com o espirito liberal das nossas leis, o direito de defesa deve ser concedido com a maior amplitude possivel. Uma cópia, feita ás pressas, na Superintendencia do imposto, das peças do auto de infracção não basta para uma "defesa" ampla, maxime para um recurso ao qual se acham appensos diversos pareceres, para cuja leitura se tornam necessarios maiores meditação e estudo. Se, o direito commum abre-se vista ao advogado da parte do processo, porque esta excepção no direito civil?

E nem se diga que semelhante concessão vem acarretar difficuldade no fisco, pois o novo regulamento dilatou o praso para a defesa, de oito para 30 dias.

A directoria ainda espera merecer de V. Ex. o seguinte: que o recolhimento da multa só se torne effectivo quando a parte tenha de recorrer, em ultima instancia, para V. Ex. A razão é simples de se perceber. Figuremos a hypothese de uma multa applicada por uma collectoria no Amazonas ou qualquer um outro Estado longinquo. Apresentada a defesa, a multa é mantida. Quer isto dizer que a parte tem de recorrer para a autoridade immediatamente superior, isto é, o delegado fiscal e, para lhe ser assegurado esse direito, a lei exige que préviamente seja recolhida a multa. Ora, daqui que o processo faça a sua peregrinação até aquelle Estado e volte, a parte terá uma importancia em deposito por longo tempo e com evidentes prejuizo. No caso presente, e de conformidade com o pedido, só depois de perdido o recurso de primeira instancia é que a parte recolheria a multa, para ter o direito de ir até V. Ex.

São estas, Exmo. Sr. ministro, as respeitosas considerações que esta directoria tem a fazer, confiante, como está, de que ellas não escaparão ao espirito liberal de V. Ex., perfeito conhecedor das necessidades das classes conservadoras, satisfazendo-as naquillo que merecer o apoio da justiça, da equidade e do direito. Rio de Janeiro, 17 de agosto de 1920. — **Eduardo Guimarães Fonseca**, presidente. — **Pedro Monteiro Lazaro**, 1º secretario".

Cofres "BERTA"
141, Rua Uruguayana, 141

O MOVIMENTO DE HOJE NO MERCADO DE CARNE VERDE

Stocks existentes

Os pedidos de rezes para hoje, entregues hontem pelos retalhistas aos differentes marchantes, foram de 286 rezes, sendo abatidas no Matadouro Municipal 352. Dessa matança, 56 3/4, pesando 14.842 kilos, ficaram em Santa Cruz, para o abastecimento dos açougues suburbanos, e 295 1/4, desceram para o Entreposto.

Foram tambem abatidos 34 vitellos, 14 carneiros e 82 porcos, vindo para S. Diogo 31 vitellos, 13 carneiros e 79 porcos, devido as rejeições, que foram de tres porcos e um carneiro.

Nos curraes destinados á matança de amanhã já estão recolhidos 425 bois, 41 vitellos, 17 carneiros e 123 porcos, existindo nos campos, segundo o mappa official, 1.291 bois, 108 vitellos, 20 carneiros e 524 porcos.

No Entreposto foram hoje affixados os seguintes preços: rezes a 1$, vitellos de 1$200 a 1$300, carneiros a 2$500 e porcos a 1$700 a 1$750, não devendo o publico pagar mais do que 1$300, 1$500, 2$700 e 2$100 por kilo, respectivamente.

DR. GODOY Medico-operador
General Camara, 49, das 2 ás 4.

Auxilios á classe medica de Vienna

A Academia Nacional de Medicina acolheu com a mais viva sympathia o doloroso appello dos medicos de Vienna, que, baldos de recursos, sem roupa e sem viveres, continuam a soccorrer a população empobrecida e faminta, para que de algum modo diminua a apavorante cifra da lethalidade, que se regista naquella cidade.

Uma commissão, composta dos Drs. Abreu Fialho, Aloysio de Castro, Arthur Moses, Carlos Chagas e José de Mendonça, eleita por aquella elevada corporação scientifica, poz-se á testa da santa cruzada, que visa angariar donativos em especie e dinheiro para diminuir a afflictiva situação dos collegas austriacos.

A' disposição de quantos queiram concorrer com o obulo para tão caridoso proposito, acha-se em nossa redacção uma lista authenticada.

OS SEGUROS DE VIDA MONOPOLIO DO ESTADO

UMA REFORMA DO MONTEPIO CIVIL E MILITAR

O Sr. Nabuco de Gouvêa justificou, na Camara, hoje, o seguinte projecto:

"Art. 1.º O direito de contratar seguros de vida, seguros contra fogo, seguros maritimos e contra accidentes no trabalho passa a constituir monopolio do Estado, em todo o territorio da Republica.

Art. 2.º Fica creado o Banco de Seguros e Montepio do Estado, instituição official destinada a realisar as operações de seguro a que se refere o art. 1º da presente lei e mais o serviço de Montepio Civil e Militar da União, ora a cargo do Thesouro Federal.

Art. 3.º O poder executivo determinará a quantia necessaria ao capital inicial desse Banco, tendo em vista a cifra provavel de operações, quer de seguro quer de montepio, inclusive ás pessoas já actualmente servidas pelo Thesouro, e obterá esse capital por uma operação de credito dentro do paiz, consistindo na emissão de apolices especiaes da divida publica a juros de 6 % e um por cento de amortisação cumulativa, isentas de qualquer imposto presente ou futuro.

Paragrapho unico. As contribuições dos funccionarios civis e militares para o montepio serão egualmente capitalisadas.

Art. 4.º A collocação das apolices poderá ser feita á medida das necessidades do Banco, que poderá caucional-as ou vendel-as, escripturando como capital o producto da venda.

Art. 5.º O serviço de juros e amortisação das apolices especiaes emittidas por força da art. 3º da presente lei, será feito pelo proprio Banco, das suas rendas geraes, de modo a não onerar o Thesouro, assegurando por outro lado da mesma fórma as despesas de seu funccionamento.

Art. 6.º O capital e o fundo de reserva constituem a garantia especial de suas operações, que serão ainda endossadas pela responsabilidade do Estado.

Art. 7.º Emquanto não for determinado em lei especial o destino a dar ao producto liquido dos lucros do Banco, constituirá elle um fundo accumulativo de reserva.

Art. 8.º As operações realisadas pelo Banco serão isentas de impostos e sellos.

Art. 9.º Além das operações geraes de seguro determinadas pela presente lei, o Banco poderá: a) adquirir a carteira das companhias de seguro, substituindo-as em todas as obrigações e direitos; b) collocar as suas reservas em valores de facil e segura realisação; c) collocar em bens de raiz que produzam rendas, em hypothecas, em emprestimos com caução das apolices de seguro de vida uma parte das reservas; d) organisar um serviço de emprestimos ao funccionalismo publico e aos militares, rapidos e a longo praso, sobre os respectivos vencimentos para pagamento por consignação em folha, adoptando os moldes geraes do systhema de funccionamento da Caixa de Montepio Municipal do Districto Federal; e) caucionar ou vender dentro ou fóra do paiz os titulos e valores de suas carteiras.

Art. 10. Fica o poder executivo autorisado a regulamentar o Montepio Civil e Militar, antes de serem incorporados ao acervo do Banco, mantendo na determinação das pensões o dispositivo do art. 18 do decreto n. 685, de 1890, para o montepio militar e fixando para o montepio civil a pensão maxima egual á metade do ordenado do mutuario.

Art. 11. A presente lei começará a vigorar na capital da Republica tres mezes depois da sua promulgação e o poder executivo na sua regulamentação determinará os prasos em que, respectivamente, deverá começar a vigorar nos Estados da Republica, de accordo com a creação de agencias e succursaes do Banco de Seguros do Estado, tudo de molde a que dentro de dous annos, no maximo após a sua promulgação, a lei possa vigorar em todo o territorio da Federação.

Art. 12. As sociedades ou companhias nacionaes ou estrangeiras que se occupam do genero de operações a que se refere o artigo 1º desta lei poderão funccionar a titulo provisorio, sendo respeitados os contratos até aqui estabelecidos, mas não poderão, a partir da vigencia da presente lei, acceitar ou contratar seguro de especie alguma dentro do territorio da Republica.

Art. 13. Os contratos de seguros feitos nas diversas companhias de seguros ou respectivas agencias com séde no territorio nacional até o momento em que a presente lei entrar em vigor, constituirão obrigação legal para os contratantes, mas deverão ser registados dentro do praso de tres mezes a partir da data da promulgação da presente lei na secção que para esse fim for creada na Inspectoria de Seguros.

Art. 14. Toda a pessoa, companhia ou empresa, sociedade ou firma que directamente ou por terceiros violar a presente lei em qualquer dos seus dispositivos, incidirá em pena que poderá ser de multa ou de prisão na pessoa dos responsaveis.

Paragrapho unico. A multa será de um a cinco contos ou prisão equivalente, e em caso de reincidencia multa dobrada e prisão de um a cinco annos.

Art. 15. O poder executivo regulamentará a presente lei e determinará a seu criterio os dispositivos necessarios á administração do Banco de Seguros e Montepio do Estado."

O café só não baixa no varejo...

Com a grande depreciação verificada nos preços do café, em nosso mercado, onde esse producto está sendo cotado a 10$800 a arroba, ou a 700 e poucos réis o kilo, no varejo, o café moido não desce nem a pão...

Os torradores estão moendo o café a 1$800 o kilo, e no que parece continuarão a explorar o publico pagante até que uma providencia seja tomada, quando já não houver mais razão para baixar...

Não nos parece, no emtanto, que isso seja razoavel, por isso que o café moido, vendido a 1$200 o kilo, já dá um lucro bem apreciavel.

Não quiz fazer o passeio e foi multada

Foi multada em 500$ Marianna Alrota Botelho Barbosa, que intimada para construir muro e passeio em terrenos de sua propriedade, á rua Uruguay ns. 139 e 141, não cumpriu a exigencia da Prefeitura.

Com um olho ferido

Na fabrica de artefactos de borracha da rua Lima Barros n. 71 foi victima de um accidente o operario Hirondino Gotiano, de 19 annos, o qual, attingido por um fragmento de metal, recebeu um ferimento no olho esquerdo. Medicou-o a Assistencia e a policia registou o caso.

O algodão regulou estavel

O mercado de algodão funccionou hoje em condições estaveis e com um movimento mais activo de trabalhos.

As entradas foram de 480 fardos e as saidas de 1.139, sendo o "stock" de 42.097 ditos.

Nomeação e transferencia na Agricultura

O Sr. ministro da Agricultura assignou portaria nomeando o administrador addido do Campo de Demonstração de Lavras, Agenor Corrêa, para exercer o cargo de director do Patronato Agricola Wenceslão Braz; transferindo o director desse estabelecimento José Candido Martins Trindade para o cargo de director do Patronato Agricola de Serro; concedendo tres mezes de licença ao encarregado do nucleo colonial **Esteves Junior**, **Christiano Schelichting**.

ILEGIVEL

ULTIMOS TELEGRAMMAS DOS CORRESPONDENTES ESPECIAES DA A NOITE NO INTERIOR E NO EXTERIOR E SERVIÇO DA AGENCIA AMERICANA

ULTIMA HORA

ULTIMAS INFORMAÇÕES RAPIDAS E MINUCIOSAS DE TODA A REPORTAGEM DA "A NOITE"

A baixa alarmante do café

UMA COMMISSÃO PROCURA O "LEADER" DA CAMARA

Como vae agir o governo

A cotação, hoje, era 10$800 !

Esteve, á ultima hora, na Camara, procurando o "leader" da maioria, em commissão, a directoria do Centro de Commercio de Café. A essa commissão declarou S. Ex. que o representante de S. Paulo o "leader" de uma aggremiação, que o Sr. ministro da Fazenda, agora, em nome daquelle governo, fôra fallar sobre a difficil situação do café, o autorisara a baixar publico que S. Ex. está resolvido com a maior sympathia as suggestões dos lavradores productores, no sentido de melhorar aquella situação. Declarou, ainda, o ministro, que está em entendimento com aquelles governos sobre as providencias adequadas ao momento. Disse, por fim, o ministro que entre as medidas a serem adoptadas está a de promover, com a maxima celeridade, a creação do Banco Emissor, para o que já foi convocada a assembléa do Banco do Brasil, destinada a tomar conhecimento do projecto elaborado pela commissão para esse fim constituida.

Encontramos o mercado de café, hoje, ainda inflado para a baixa, não só porque escasseava a procura para novos negocios, como porque as noticias dos centros consumidores continuavam desfavoraveis. Assim, tivemos o mercado bastante alarmado, tendo caido o typo 7 a 10$800 por arroba. Os negocios carreeram de importancia, por isso que foram vendidas na abertura 1.363 saccas e no correr do dia mais 2.240, no total de 3.603 ditas.

O mercado fechou frouxo, sob a impressão de uma baixa de 11 a 24 pontos na abertura da bolsa de Nova York.

Entraram 9.938 saccas e foram embarcadas 12.330, sendo o deposito de 308.453 ditas.

Passaram por Jundiahy, com destino a Santos, 16.000 saccas e a bolsa de Nova York no seu ultimo fechamento desceu de 14 a 28 pontos nas opções.

Os aviadores tripulantes do M. 9, mortos na Lagoa Esteves?

PORTO ALEGRE, 18 (A. A.) — Communicam de Florianopolis haver chegado ali a noticia de terem fallecido na Lagoa Esteves os aviadores Aliatar Martins e Pinter. A noticia, porém, não foi ainda confirmada. Faltam pormenores; entretanto, parece que os dous aviadores foram victimas de uma explosão da machina.

ESTARÁ CERTO DESTA — VEZ? —

MANAOS, 18 (Serviço especial da A NOITE) — A eleição nos 25 municipios deu ao Dr. Rego 3.028 votos, 1.317 a Wortigern e 1.804 ao marechal Thaumaturgo de Azevedo.

Dirija-se á Estatistica Commercial !

Tomando conhecimento do requerimento em que a firma A. A. Sewingley pediu certidão da importação de ether, de 1913 até hoje, o Sr. ministro da Fazenda mandou que o interessado se dirigisse á Directoria da Estatistica Commercial.

MANTENHA-SE O REGULAMENTO !

Em resposta ao officio que lhe dirigira o secretario da Camara dos Deputados, remettendo o avulso do projecto que manda alterar a redacção do artigo 346 e do paragrapho unico do 347, o Sr. ministro da Viação communicou que é preferivel manter-se o dito regulamento, na parte referente ás promoções tal como se acha, porque ás das classes mais elevadas devem ser feitas exclusivamente por merecimento e as de antiguidade, tendo em vista o tempo de serviço na Repartição, levando-se em conta, sómente para a aposentadoria, os serviços prestados em outros ramos de administração publica.

Effeitos de uma imprudencia

Um bonde de S. Luiz Durão, de que era motorneiro o de regulamento n. 3798, atropelou á tarde, na rua Senador Euzebio em frente ao n. 42, uma menina de sete annos que, saindo de um dos predios daquella rua poz-se a correr atravessando a frente do bonde.

A victima que se chama Maria das Neves, recebeu uma ligeira escoriação, não teve soccorro da Assistencia, indo para a casa de seus paes, na mesma rua.

NINGUEM QUER FORNECER Á PREFEITURA ?

E calçar ruas ?

Terminou hoje o praso para apresentação de propostas de fornecimento de pedra de carbonato de cal, branca. Não se apresentou nenhum concurrente. Amanhã será encerrado o praso de recebimento de propostas de construcção e reconstrucção do calçamento de parallelipipedos do trecho final de 28 metros da rua Visconde da Gavia e calçamento a parallelipipedos sobre base de macadam do trecho inicial de 115 metros da ladeira do Barroso.

O SR. BARROS MOREIRA VAE VISITAR O "S. PAULO"

BRUXELLAS, 18 (Havas) — O Sr. Barros Moreira, ministro do Brasil, partiu para Portsmouth, afim de visitar o couraçado "São Paulo".

A MORTE DE UM CAPITALISTA

Em um commodo á rua do Espirito Santo n. 45 residia o capitalista Manoel Luiz Pereira Guimarães, que ha mezes soffre de tuberculose.

Hoje, á tarde, teve uma forte hemoptyse e, levantando-se do leito, saiu a correr, clamando soccorro. A poucos passos caiu, fallecendo poucos instantes depois.

A policia fez remover o cadaver para o necroterio da policia, visto não apparecer nenhum parente do capitalista.

Annuncia-se um protesto energico da França

Consequencias da remessa de munições para a Polonia

NOVA YORK, 18 (Havas) — Um despacho enviado de Paris pelo correspondente da Associated Press diz que o governo francez pretende protestar energicamente contra as decisões ultimamente tomadas pelo Sr. Tower, alto-Commissario alliado em Dantzig, que prohibiu hontem a continuação do desembarque naquelle porto de munições de guerra enviadas para a Polonia pela França.

Uma delegacia fiscal sem numerario

MANAOS, 18 (Serviço especial da A NOITE) — A Delegacia Fiscal continúa sem numerario, com prejuizo das repartições publicas. O commercio esquiva-se, por esse motivo, a fornecer o governo.

OS EUROPEUS VÃO FUNDAR COLONIAS AGRICOLAS EM MATTO GROSSO

O Sr. ministro da Agricultura recebeu o seguinte telegramma do bispo D. Aquino, presidente do Estado de Matto Grosso:

"Tendo este governo firmado com a Sociedade Territorial Brasileira H. Hocker & C., com séde em S. Paulo, contrato para a localisação de quatro mil familias de colonos europeus neste Estado, rogo a V. Ex. queira patrocinar a difficil execução deste grande melhoramento, fornecendo as respectivas passagens, por conta da verba federal a esse fim destinada. Peço outrosim a V. Ex. receber benevolamente o Sr. H. Hocker, que terá a honra de procurar a V. Ex. para tratar do assumpto."

Esse telegramma foi transmittido ao director do Serviço de Povoamento para emittir parecer.

O ASSUCAR ESTÁ FIRME...

O mercado de assucar regulava, hoje, com os vendedores firmes, mas sem alteração apreciavel nos preços.

Entraram 5.866 saccos e sairam 4.709, sendo o deposito actual de 168.762 ditos.

O director da Hygiene no Hospital Veterinario

Esteve, hoje, em visita ao Hospital Veterinario, que não está funccionando, o director de hygiene municipal. O fim dessa visita do Dr. Luiz Barbosa foi o de examinar a situação daquelle estabelecimento, afim de combinar com o Sr. prefeito providencias a serem tomadas.

Novo regulamento para a Escola de Minas de Ouro Preto

O Sr. ministro da Agricultura teve conhecimento de haver sido discutido e approvado pela Congregação da Escola de Minas de Ouro Preto um projecto de novo regulamento para esse estabelecimento de ensino superior.

ACTOS APPROVADOS

O Sr. ministro da Fazenda approvou os actos: da Delegacia Fiscal na Bahia, designando o 1º escripturario Francisco Lopes Guimarães para fiscal do destino das mercadorias que gozam de isenção de direitos, e do delegado fiscal no Amazonas, determinando que o escripturario Antonio Olegario de Souza tomasse posse no dia immediato ao da terminação do praso, em vista do atraso do vapor que o conduzira.

Um dos elevadores do Thesouro "enguiçou" hoje

Devido a um desarranjo no respectivo apparelho, "enguiçou" hoje, desde pela manhã, o novo elevador do hesouro, que dá accesso ao Tribunal de Contas.

Apezar das providencias tomadas pela subdirectoria technica do Patrimonio Nacional, não foi possivel fazer funccionar o elevador "enguiçado".

Equiparações na Central

O Sr. ministro da Viação pediu ao director da E. de F. Central do Brasil informações relativas á emenda substitutiva apresentada no Senado da Republica, mandando equiparar os feitores da linha telegraphica daquella via-ferrea aos mestres de linha, a qual manda equiparar aquelles feitores aos inspectores da Repartição Geral dos Telegraphos.

O Sr. director da Receita responde a uma consulta

Respondendo a uma consulta do collector das rendas federaes em Nova Friburgo, o Sr. director da Receita Publica declarou que o registo a ser cobrado ao negociante a que allude sua consulta é o constante da tabella estabelecida pelo art. 40 da lei orçamentaria da receita, respeitadas a categoria do commercio de facto exercido pelo referido commerciante.

DEMITTIDO A BEM DO SERVIÇO PUBLICO

E vae responder criminalmente

Por acto de hoje o Sr. Dr. Assis Ribeiro, director da Central do Brasil, demittiu a bem do serviço publico o funccionario Antonio Gonçalves Maranduba, conferente de 2ª classe, que desfalcou a agencia de Juiz de Fóra em cerca de nove contos de réis.

Determinou ainda o Sr. director da Central que os autos desse processo fossem remettidos ao juizo competente, para proceder criminalmente contra o accusado.

Vae ter exercicio na 2ª secção

Por portaria de hoje, o inspector da Alfandega determinou que passasse a servir na 2ª secção o 3º escripturario Raul Alexandre de Freitas.

O juiz da 4ª vara absolve

Pelo Dr. Galdino Siqueira foi julgado, hoje, José Marques, 3º sargento do Exercito, por crime de resistencia. E' elle accusado de, á 1 1|2 hora da tarde do dia 3 do mez passado, em um bar existente na rua Mornes e Valle, ter aggredido Georgina da Silva, e, ao ser preso por este facto, aggrediu tambem o guarda civil que o prendia.

Attendendo ao depoimento das testemunhas do summario, que affirmam não ser verdade ter o accusado resistido ao ser preso, e a que estas testemunhas não foram contestadas nem contradictas, o juiz da 4ª Vara Criminal absolveu-o da accusação que lhe era intentada.

NÃO PÓDE SER !

O prefeito não quer o balneario no Flamengo

O Sr. prefeito indeferiu o requerimento em que Francisco Lopes solicitava licença para construir um estabelecimento balneario na praia do Flamengo, no trecho comprehendido entre as ruas Christovão Colombo e Machado de Assis.

Após a confissão...

O autor de um roubo precipita-se de uma janella, da Policia Central, á rua

Orinisaque de Mello, no local em que caiu, momentos antes de ser transportado para a ambulancia da Assistencia

Foi um momento de emoção profunda para os que assistiram aquella scena rapida e grandemente tragica. O homem, sem que ninguem podesse prever a sua intenção, abeirou-se da janella e, ligeiro, num salto, precipitou-se lá em baixo, na rua. Num segundo, o seu corpo, num ruido abafado, arrebentava-se de encontro ás lages da calçada.

O facto desenrolou-se na Policia Central. Ali, na 3ª delegacia auxiliar, acabara o Dr. Nascimento e Silva de fazer tomar por termo as declarações do protagonista dessa scena, Orinisaque F. de Mello, um moço de 21 annos de edade, brasileiro, residente á rua do Lavradio n. 43. Orinisaque fôra accusado de haver roubado cerca de 6:000$ na casa em que é empregado, da firma Marigny & C., á rua Uruguayana n. 43.

Na sala da delegacia, emquanto o escrevente lia o respectivo depoimento, permaneciam algumas pessoas. Subito, sem que ninguem podesse evitar, Orinisaque, approximou-se da janella que dá para a rua dos Invalidos, atirando-se á rua.

O Sr. Henry Zalias, socio da firma lesada, ainda correu em seu auxilio, conseguindo agarral-o por um pé. Foi tudo um instante. O Sr. Henry não poude sustar o corpo do joven, que se despenhou, caindo de uma altura de nove metros, approximadamente.

Lá na rua, populares correram logo em seu auxilio. O infeliz tinha um profundo ferimento no craneo, de onde corria o sangue, abundantemente, além de outros ferimentos pelo corpo, ficou com os braços e as pernas quebrados.

O Dr. Nascimento e Silva, 3º delegado auxiliar, poz incontinenti os soccorros da Assistencia para o infeliz, que foi transportado para o Posto Central em estado gravissimo.

As declarações que Orinisaque acabara de prestar são na integra as seguintes:

"E' empregado da firma Marigny & C. ha dous annos, onde tinha o ordenado mensal de 100$, tendo sido augmentado para 120$, no ultimo mez; que, de cinco a seis mezes a esta parte, o declarante com a intenção de gastar dinheiro com mulheres e jogo, aproveitou a opportunidade da sua patrôa Mme. Marigny, deixar constantemente aberta a porta do cofre, isto durante as horas de movimento commercial, e, deste foi subtrahindo parcelladamente importancias ora de 200$, oura de 300$ e de mais, até que, ao que póde calcular, deve attingir á importancia de 6:000$, mais ou menos, todo o dinheiro que por esse meio subtrahiu de sua patrôa; que constantemente ás noites passeava, no automovel n. 3.969, cujo chauffeur chama-se Nelson Augusto de Abreu, de quem alugava por sua conta o dito automovel por 10$ a hora, passeiando nesse vehiculo, quatro e cinco horas por noite; que sabe que o automovel a que acima se referiu pertenceu, em tempo, a Alexandrina de tal, que reside actualmente á rua S. Pedro numero 269, e que esse automovel hoje pertence a Socrates Floriano Peixoto, que tambem reside á mesma rua S. Pedro n. 269; que do dinheiro que subtrahiu á sua patrôa mandou tambem fazer dous ternos de casemira; que, finalmente, com essa importancia que subtrahiu não comprou nenhum outro objecto para si, gastando-a toda nas condições que acima referiu, isto é, gastando-a mais, no jogo, pois teve noite de perder mais de 400$, no Club dos Zuavos; que hontem, elle declarante, encontrando aberta a tampa de uma escrivaninha, num momento de descuido das demais pessoas do estabelecimento, subtrahiu do referido movel, a quantia de 350$, isto é, tudo quanto lá existia, e a escondeu em baixo do balcão, para mais tarde, á noite, leval-a comsigo, mas que acontecendo a sua patrôa dar por falta de tal quantia, e interrogando-o, elle declarante, negou até certo ponto, tendo finalmente confessado o seu acto delictuoso, restituindo a dita quantia á sua patrôa."

PROSIGA-SE A RUA JOAQUIM MEYER !

Um abaixo assignado ao Sr. prefeito

Foi entregue, hoje, ao Sr. prefeito o seguinte abaixo-assignado, contendo grande numero de assignaturas:

"Os abaixo-assignados, proprietarios e moradores da rua Joaquim Meyer, na estação do Meyer, em virtude do grande progresso desta localidade, vêm mui respeitosamente pedir a V. Ex., o seguimento da referida rua, em curva, até a do Dr. Lopes da Cruz.

Sendo como é uma curta distancia, e ainda em virtude dos beneficios que tal melhoramento incontestavelmente trará não só á população desta localidade, como á propria Prefeitura, em virtude das construcções que serão feitas nos terrenos hoje devolutos, esperam de V. Ex., esse grande melhoramento. Confessando-se desde já gratos pela certeza que têm de ser attendidos neste desejo, subscrevem-se com todo o respeito e alta consideração".

Só depois de provada a invalidez

O Sr. prefeito sanccionou hoje o projecto do Conselho Municipal autorisando a jubilação com todos os vencimentos á professora cathedratica Eulalia Braga de Albuquerque Leão, verificada, porém, a invalidez em inspecção medica.

Quem quer ser adjunto de desenho ?

Está aberta na Directoria de Obras inscripção para o concurso de adjunto de desenho em estabelecimento de ensino profissional do sexo feminino.

O TEMPO

Probabilidades do tempo até amanhã, ás 4 horas da tarde:

Estado do Rio (previsão geral): Tempo bom, tendendo a instavel; temperatura elevada, devendo, entretanto entrar em declinio nas proximas 24 horas.

Districto Federal e Nictheroy: Tempo bom com tendencia a perturbar-se (1); temperatura, se bem que elevada, tende a baixar nas proximas 24 horas (1); mormaço (2); ventos normaes, predominando os do quadrante norte, frescos (1).

Escala de probabilidades: (1) muito provavel; (2) provavel; (3) algumas probabilidades.

Nota — Serviço telegraphico: Nacional, regular; argentino bom; uruguayo, bom.

O actual typo de tempo favorece a formação de trovoadas.

PROMOÇÕES NO MAGISTERIO MUNICIPAL

As adjuntas promovidas a professoras cathedraticas

Foram promovidas a professoras cathedraticas as professoras adjuntas de 1ª classe:

Antonia do Amaral Fonseca, por antiguidade, e Orminda Isabel Marques, por merecimento; nos termos do art. 93 do decreto 1.981, de 2 de setembro de 1914, combinado com a lei 1.843, de 17 de outubro de 1917;

Jandyra Pereira, para a 4ª mixta do 22º, por merecimento; Emilia Lazenne de Freitas, para a 1ª mixta do 20º, por antiguidade; Maria José Villarinho de Oliveira, para a 5ª mixta do 23º, por merecimento; Aglaia Barbosa, para a 1ª mixta do 19º, por merecimento; Adelaide Villa Forte Mello para a 1ª feminina do 19º, por antiguidade; Alteobella Fredlico, para a 10ª mixta do 23º, por merecimento; Adelaide Augusta Moreira, para a 7ª mixta do 16º, por merecimento; Elisa Martins Vaz, para a 3ª mixta do 20º por antiguidade; Maria do Carmo Vidigal Pereira das Neves, para a 4ª mixta do 18º, por merecimento; Emma Lardy, para a 5ª mixta do 19º, por merecimento; Mercedes Domingues de Lima Ribeiro, para a 7ª mixta do 19º, por antiguidade; Arminda America Corrêa de Azevedo, para a 1ª feminina do 20º, por merecimento; Elvira Antunes da Silva Alves, para a 6ª mixta do 20º, por merecimento; Isabel Maria do Amaral, para a 5ª mixta do 20º, por antiguidade e Carmen Augusta Pires, para a 4ª mixta do 20º, por merecimento.

A INAUGURAÇÃO DA LUZ EM PAQUETÁ

O Sr. prefeito comparecerá

O Sr. Carlos Sampaio recebeu, á tarde, em conferencia, o intendente Pio Dutra, que tratou com S. Ex. relativamente á inauguração, domingo proximo, da luz electrica em Paquetá.

O Sr. prefeito comparecerá a esse acto, ao qual deve tambem assistir o Sr. deputado Paulo de Frontin.

A partida do Sr. prefeito e de sua comitiva, em barca especial, será ás 5 horas da tarde.

Apanhado pelo auto 195

Na Avenida do Mangue, á tarde, em frente ao n. 212, o auto n. 195, apanhou Manoel da Silva Gabriel, de nacionalidade portugueza, com 54 annos, carroceiro e morador na rua Senador Euzebio n. 212.

Ficou Gabriel com contusões e escoriações, sendo soccorrido pela Assistencia.

O "chauffeur" fugiu, tendo a policia aberto inquerito.

O DIA DE GRAÇAS A DEUS

UM VOTO EM SEPARADO NO SENADO

O Sr. Metello Junior apresentou o seguinte voto, em separado, no parecer da commissão de constituição e diplomacia favoravel á proposição que estipula um dia do anno para render graças á Deus:

"A creação do dia de acção de graças á Deus é uma formosa idéa que, do intimo de sua evidente religiosidade resuma intenso — e cada dia mais humano — desejo de solidariedade, de fraternidade espiritual.

Seguindo o exemplo da grande Republica norte-americana, que tem o seu "Thanks giving Day", marcado pelas tradições e consagrado pelas leis, os illustres legisladores brasileiros, que assignam o projecto, querem, com a sua idéa, antecipar julgamento publico sobre o assumpto, já que lhes não é possivel appellar para a tradição, rarissima sob todos os pontos de vista no Brasil, onde a indole do povo é bastante refractaria á lembrança de homens, cousas e factos. Parece, pois, que a finalidade do projecto, que teve nascimento na exposição appensa ao processo e assignada pelos mais illustres e eminentes prelados brasileiros, é a designação de certo dia de cada anno para fim determinadamente religioso.

No projecto esse dia é o de 25 de dezembro, o grande dia da religião nacional. No substitutivo, o dia escolhido é o do primeiro domingo de janeiro de cada anno. Crente fervoroso, crente que agradece a Deus todos os dias, todas as horas, todos os minutos, todos os segundos as benesses com que o tem cumulado, a felicidade, a tranquillidade, a paz de espirito de que tem cercado a sua existencia, não póde quem escreve e assigna estas linhas — e bem a contra-gosto — dar o seu voto no projecto, porque elle lhe parece claramente inconstitucional. A Constituição Brasileira é uma Constituição absolutamente leiga. Não é, nem poderia ser, uma obra de atheismo, porque o paiz em sua totalidade, a bem dizer, é catholico. Leiga, porém, no seu art. 72 § 7º ella affirma literalmente o seu espirito: "Nenhum culto ou egreja gosará de subvenção official, nem terá relações de dependencia ou alliança com o governo da União ou dos Estados." A letra constitucional, pois, veda ao Estado manter qualquer relação de dependencia com os cultos e egrejas em que se divida a religião. Qual maior e mais frisante dependencia que a determinação pelo Estado de certo dia do anno para fins absolutamente religiosos? A lei não protege nem repelle, não facilita nem difficulta o exercicio de qualquer religião. Ella quer que o Estado se mantenha neutro, absolutamente neutro, entre as correntes religiosas, que se estabeleçam na opinião do paiz. As materias de culto devem ser garantidas, quaesquer que ellas sejam, na mais ampla liberdade, mas independentes, por completo, da intervenção do Estado.

Os termos do projecto decretam, positivamente, essa intervenção, porque reservam o dia 25 de dezembro, o dia de Natal de Jesus Christo, para que "a sociedade civil preste acções de graças a Deus por todos os beneficios feitos na Brasil". E essa intervenção é tanto mais clara quanto as acções de graças a Deus devem ser dadas — não pelos beneficios recebidos pelos crentes — mas pelos beneficios recebidos pelo Brasil, nação republicana, de Constituição leiga, independente de cultos e de egrejas.

A commissão de constituição e diplomacia, porém, não quiz reconhecer a evidente inconstitucionalidade do projecto e, temendo adoptar o grande dia do Mundo Christão, innovou as suas regras, propondo que fosse marcado para os fins do projecto, algo modificados e restringidos no tempo, o dia neutro do primeiro domingo do mez de janeiro de cada anno. Parece que a emenda peorou a obra. E' de votar-se contra todas as idéas de dependencia entre o Estado e a religião, emquanto estiver em vigor a actual Constituição Brasileira, mas, se algo se tivesse de votar, preferivel seria adoptar-se, de frente, claramente, sem subterfugio, medida de ordem catholica, porque o povo brasileiro é catholico e, assim, ao menos, se teria prestado reverencia á opinião nacional.

O substitutivo, que a commissão pretende apresentar em outra discussão, além de ser tão inconstitucional quanto o projecto, frisa a circumstancia de que a acção de graças á Deus é devida pelos beneficios recebidos pela "Nação Brasileira" e restringe o praso do recebimento dos beneficios ao anno anterior. A mudança de data do dia de acção de graças é perfeitamente contraproducente: tira á idéa a sua melhor fonte de inspiração, que é a homenagem do Estado leigo á religião nacional, que é o catholicismo. Fica, assim, sem o effeito moral desejado o projecto apresentado pelos illustres senadores da Republica e amparado pela mensagem do Episcopado Brasileiro, assignada pelos mais virtuosos e eminentes prelados da nossa Patria.

Aquelles brasileiros — que não fossem, por dever, defensores da Constituição de 24 de fevereiro — deveriam, de preferencia, votar pelo projecto. Elle melhor do que o substitutivo, attende á religiosidade da idéa que exclue o laicalismo. "Nec Deus intersit, nisi dignus vindice nodus!" A'quelles, porém, que devem todo o seu esforço ao cumprimento das leis, não é licita a approvação do projecto nem do substitutivo, que é apenas, um "tenue velo" a pretender esconder uma inconstitucionalidade flagrante e irrecusavel."

ENTÃO, FICA A RUA ÁS ESCURAS ?

Ao 1º secretario do Conselho Municipal do Districto Federal o Sr. ministro da Viação declarou que presentemente não póde ser installada illuminação electrica na rua Marquez de S. Vicente, por não comportar augmento de despesa a verba votada no corrente exercicio, pelo Congresso Nacional, para o serviço de illuminação publica.

A M. R. F. de Macahé tem novo administrador

O inspector da Alfandega desta capital designou hoje o 3º escripturario dessa repartição Sr. Olegario do Prado Carvalho para exercer as funcções de administrador da Mesa de Rendas Federaes de Macahé.

Em plena via publica, foi penhorado um automovel

Um automovel, hoje, soffreu um accidente. Esta phrase, parecendo vulgar, é original, porque, geralmente, esses vehiculos não soffrem, causam accidentes. O accidente de hoje, embora não represente o arrebentamento de um pneumatico nem occorresse mediante a quebra de uma roda e acabasse sem appellos á Assistencia, não foi dos mais graves, mas figura entre os mais estranhos: — foi um accidente judiciario.

A' tarde, estando parado na calçada perpendicular á embocadura das ruas Gonçalves Dias e Uruguayana o automovel particular n. 1.256, foi, de subito, apprehendido pelos officiaes de justiça João do Nascimento Natal e Oscar do Nascimento, da 3ª Pretoria Civel, que o penhoraram, fazendo recolhel-o ao Deposito Publico.

O carro, que não era accusado de nenhum atropelamento que exigisse indemnisação, soffreu na via publica essa violencia legal, por culpa que não foi sua, mas porque o seu proprietario, o Dr. Leão Roxo, não se lembrou de satisfazer uma promissoria vencida.

A REVOGAÇÃO DO BANIMENTO DA FAMILIA IMPERIAL

Na reunião de hoje da commissão de finanças do Senado o Sr. Bueno de Paiva leu o parecer do Sr. Gonzaga Jayme favoravel á proposição da Camara que manda trasladar os restos mortaes dos ex-imperadores do Brasil e revoga o banimento da familia imperial do nosso paiz.

Esse parecer foi unanimemente approvado pela commissão.

COMMUNICADOS

CASA SUGENA

Um dos grandes Armazens do Rio que melhor sortimento tem e mais barato vende

ESPANTOSO !!!

PELA PRIMEIRA VEZ NO RIO DE JANEIRO

BOLSAS DE OURO DE LEI

18 KILATES

desde 4$500 a gramma

Grande stock de bolsas de ouro com bocaes esmaltadas (ultima novidade) fabrico exclusivo da Joalheria

"A ESMERALDA"

TRAV. S. FRANCISCO 8 | 10

TELEPH. C. 839

Salvarsan-Prata (Silbersalvarsan) A casa ALVES, KASTRUP & C. acaba de receber directamente da fabrica.

— ALFANDEGA, 165 —

AS MAIS FINAS JOIAS

PEROLAS

BRILHANTES

As mais bellas novidades

JOALHERIA ADAMO

PREÇOS ATTRAHENTES

Ouvidor, 93

914 ALLEMÃO legitimo, preços modicos. ALVES, KASTRUP & C. Rua da Alfandega 165.

QUEBRACHO ARGENTINO

EM STOCK

H. CARLBORN

Rua do Ouvidor, 50, 2º — Rio de Janeiro

Os nossos moveis são fabricados exclusivamente para pessoas de gosto. Não devem confundir-se com os moveis vulgares que se encontram em qualquer canto.

LEANDRO MARTINS & C.

OURIVES, 39—41—43

OUVIDOR, 93—95

ENTH

O CALÇADO DA MODA

MOBILIARIO CHIC

7 DE SETEMBRO, 153

O mais escolhido sortido em moveis fino

Vendas á vista e a praso

DUX BAK BELTING TRADE MARK

O couro empregado na correia impermeavel "DUX-BAK" é curtido pelo processo antigo e lento, que tem por base a pura casca de carvalho, reconhecido no mundo inteiro como o melhor para curtir couro para correias. Unicos importadores: A. MASCARENHAS & C., rua da Candelaria 61.

Amalia Trindade Tinoco

(MOGINHA)

Seus parentes participam ás pessoas de sua amizade o seu fallecimento, occorrido hoje, ás 3 horas da tarde, á rua José Eugenio n. 8, S. Christovão.

ILEGIVEL

MUTILADA

Antonio Alves de Macedo

AUXILIAR DE ESCRIPTA DA IMPRENSA NACIONAL

✝ Rosa Monteiro de Macedo (Zizinha) e filhos, Micaella Macedo, Arminda Alves de Macedo, João Ignacio de Oliveira e filho, Virginia Monteiro e José Lourenço dos Santos agradecem a todos que os acompanharam na grande dôr por que passaram e os restos mortaes de seu saudoso marido, pae, filho, irmão, cunhado, tio e padrinho e de novo convidam a assistir á missa que pelo repouso eterno de sua alma mandam celebrar no dia 19, quinta-feira, ás 10 horas, na egreja do Santissimo Sacramento. Penhoradissimos se confessam gratos.

Amelia Pinto do Rego Albengo

✝ Mary, Yolanda, Humberto e Romualdo do Rego Albengo, Dr. João Pinto do Rego Cesar, Anna Pinto do Rego Cesar, Dr. Pedro Pinto do Rego Cesar, Dr. Sebastião do Rego Cesar e familia, Maria do Rego Cesar ausente, com profundo pezar participam a todas as pessoas de sua amizade o fallecimento de sua idolatrada mãe, sobrinha, irmã e prima AMELIA PINTO DO REGO ALBENGO e convidam para acompanhar o enterramento, que terá logar amanhã, 19 do corrente, ás 10 horas, saindo o feretro de sua residencia, á rua Senador Pompeu n. 276, para o cemiterio de S. Francisco Xavier, antecipando desde já seus agradecimentos.

Francisco de Assis Chagas Carneiro

1º ANNIVERSARIO

✝ Aristides de Assis Carneiro, suas filhas e genro, convidam os parentes e pessoas de sua amizade para assistirem á missa que pelo eterno descanso da alma de seu sempre lembrado pae e avô FRANCISCO DE ASSIS CHAGAS CARNEIRO fazem celebrar amanhã, quinta-feira, 19 do corrente, 1º anniversario de seu fallecimento, ás 10 horas, na egreja do SS. Sacramento, antecipando seus cordeaes agradecimentos.

D. Joaquina Rosa Vieira

✝ Benjamin A. Magalhães, senhora e filhos, José Fernandes Alves, senhora e filhos, Benjamin Magalhães Junior e senhora, Cesar Magalhães, senhora e filho e demais parentes agradecem ás pessoas que acompanharam os restos mortaes de sua pranteada sogra, mãe, avó e bisavó D. JOAQUINA ROSA VIEIRA e de novo convidam para assistirem á missa de setimo dia, que será celebrada no altar-mór da egreja de Nossa Senhora do Carmo, amanhã, quinta-feira, 19, ás 9 horas.

Mario Motta Corrêa

2º ESCRIPTURARIO DA ALFANDEGA DO RIO DE JANEIRO

✝ O inspector, o ajudante e demais funccionarios da Alfandega do Rio de Janeiro, profundamente penalisados com o prematuro fallecimento de seu collega e amigo MARIO MOTTA CORRÊA, mandam celebrar uma missa por sua alma, na egreja de S. Francisco de Paula, ás 9 1|2 horas, de quinta-feira, 19 do corrente.

Samuel Dias

2º ANNIVERSARIO

✝ Seus irmãos convidam os demais parentes e amigos para assistirem á missa que por alma de seu sempre lembrado irmão SAMUEL DIAS mandam rezar amanhã, quinta-feira, 19 do corrente, ás 9 horas, na egreja do Bom Jesus do Calvario, pelo segundo anniversario do seu fallecimento. Desde já penhorados agradecem.

Manoel de Azevedo

✝ Seu filho Abilio Azevedo de Freitas convida as pessoas de suas relações e amizade, a assistirem á missa que por alma de seu pae MANOEL DE AZEVEDO manda celebrar no altar-mór da egreja de São Pedro, amanhã, quinta-feira, 19 do corrente, ás 9 horas, pelo que desde já se confessa agradecido.

Missa em acção de graças

Januario Basile, senhora e filhos, penhorados, agradecem aos parentes e amigos que compareceram á missa em acção de graças pelo restabelecimento de sua extremosa filha e irmã

NOEMIA BASILE,

que mandaram rezar na matriz de Santo Antonio.

LOTERIA FEDERAL

Resultado dos principaes premios da Loteria da Capital Federal, extrahida hoje:

40351..	20:000$000
46652..	3:000$000
5711..	1:000$000
16029..	1:000$000
5919..	1:000$000

Não é demora, é pressa !

A casa Porfirio Guimarães & C. anda de má sorte com os correios. Se a firma Valle & Monegale, de Passa Quatro, lhes escreve sobre pedidos de fumo que urge mandar para o interior, as cartas demoram apenas... 6 dias. Mas, se Bianchi & Querido lhes escrevem, de S. Paulo, então a carta demora sómente... 16 dias! Que fazer, se isto é afinal o cumulo da pressa quando se trata dos nossos serviços postaes?!...

A MODA PARISIENSE

Tem em exposição os mais bellos chapéos para senhoras e mocinhas, por preços reduzidos.

Fôrmas francezas, meias de seda, Bolsas e guarnições de flores para vestidos.

RUA URUGUAYANA, 32
Teleph. C. 671

VESTIDOS

Os da CASA OSORIO agradam pela variedade de Modelos, Bom acabamento e Preços

VESTIDOS de Voile fino, todas as côres, para 22$500, 35$, 42$ e 49$000

VESTIDOS de Filó branco e de côres, forrados, para 72$500, 95$, 110$ até 170$000

VESTIDOS de Seda Lavavel, branca e de côres, para 95$, 110$, 130$ até 160$000

VESTIDOS de Seda, modelos bonitos, para theatro e passeio, para 150$, 180$, 200$, até 300$000

Casacos de Jersey de seda, lindos modelos a preços baratissimos

Casacos de velludo, ultima moda, para 75$ e 80$000

AVISO Todas as nossas confecções são de acabamento esmerado e feitas em nossas officinas, no 1º andar. Mantemos os mesmos preços para vestidos sob medida.

Casa Osorio R. do Theatro, 25 e 7 de Setembro 194
Tel. C. 4995

O PYJAMA ou camisa que V. S. precisa, seja commum ou de luxo, custa sempre menos n'O CAMIZEIRO, 28, Assembléa

USEM HORQUINA O melhor tonico para os cabellos
Formula do Dr. WERNECK MACHADO. — A' venda em todas as perfumarias.
Deposito: Rua Sete de Setembro 123.

DR. CLOVIS COUTINHO Molestias internas. Especialista. Rua da Carioca, 81; de 1 ás 3.

THEATRO

"La Robe Rouge", no Municipal

"Ce n'est pas M. Huguenet qu'on aperçoit sur la scène, c'est Mouzon. Jamais identification plus étroite du personage et de l'acteur ne fut réalisée. M. Huguenet vit son rôle. La voix, le geste, l'allure, l'eclair du regard effronté et circonspect sous la glace du binocle, ce melange d'arrivisme, de bon garçonnisme et de cynisme, tout y est, tout se tient. Pas une minute de distraction ni d'oubli. C'est étonnant." — foi assim que o chronista theatral do *Temps* viu o Sr. Huguenet num dos mais bem traçados typos de *La Robe Rouge*, na *réprise* dessa peça de Brieux, na Comedie-Française, em setembro de 1909. Em que, pois, o Sr. Huguenet, desde que assim o viu Brisson, poderia melhorar o seu trabalho de interprete de *Mouzon*? Em nada, evidentemente. A virtude desse artista está, portanto, na conservação de semelhante obra-prima da arte de interpretar, não soffrendo ella ainda a influencia do tempo. E o Sr. Huguenet foi o mesmo *Mouzon* da Comedie-Française no nosso Municipal, ha alguns annos e hontem novamente. E' que o dito "artista mais parisiense de Paris" vive, de verdade, o eterno *jeune premier* tão ambicionado por todos os Vargas, Burguet, Rozemberg, Brulé... As outras personagens de maior importancia de *La Robe Rouge*, que é uma comedia de costumes digna da assignatura de Augier, de quem o autor de *Blanchette*, *Simone* e *Suzette*, para não citar mais, é um dos filhos espirituaes dos nossos dias, foram entregues á Sra. Vera Sergines e aos Srs. Ferny e Malavié, figuras das principaes da companhia dirigida pelo Sr. Huguenet. Desses artistas o que maiores attenções chamava para a sua actuação era a Sra. Sergines. Muito justo isso, porque o nome da actriz que Bataille disse ser "de la lignée des Rejane" ha algum tempo já que chegára ao conhecimento do publico carioca, sempre precedido dos mais rasgados elogios, e ha algum tempo já tambem que a sua arte de representar fôra apreciada aqui, embora num film cinematographico. Felizmente para a actriz estreante, a espectativa foi de todo satisfeita; a interpretação que a Sra. Véra Sergines deu á *Yanetta* conseguiu impressionar vivamente a platéa, sobretudo no ultimo acto, antes de ferir *Mouzon*, quando lhe fala: "... Après quoi vous direz comme Ponce-Pilate: Je m'en lave les mains!..." Então, a artista dramatica triumphou decisivamente; estava ali, vingadora e terrivel, a propria *Yanetta*, victima dos erros da instituição judiciaria, tal qual Brieux a observou ou ideou. *Yanetta* devia de ter falado e agido, como o fez a Sra. Vera Sergines, com a sua voz de um *accent* intensamente dramatico e com os seus nervos de uma vibração artistica firme e continua. Tambem a composição do typo physico da mulher de *Etchepare* teve da parte da artista certo cuidado, achando-se *Yanetta* vestida apropriadamente. No papel de *Etchepare*, apresentou-se o Sr. Ferny, um actor de boa escola, declamando bem e representando com medida. O Sr. Malavié é o mesmo artista sobrio que a platéa do Municipal viu ha annos, e a prova disso foi o seu *Vagret*, tão natural, tão *Vagret*. A companhia do Sr. Huguenet trouxe *La Robe Rouge* montada a rigor e tendo todos os artistas incumbidos de sua representação bem sabidos os seus papeis. E foi assim que correu a noite inaugural da temporada franceza official de dramas e comedias — admiravelmente, no palco, apezar de mais da metade do primeiro acto da comedia de Brieux passar despercebida a muitos espectadores, obrigados a levantarem-se, de minuto a minuto, para dar passagem a um e a outro dos que chegavam atrasados... — *E. De M.*

Sedas-Sedas-Sedas

OS melhores sortimentos
OS MENORES PREÇOS

TAFFETÁ Paulista todas as cores, larg. 100|c., metro	13$500
TAFFETÁ francez encorpado, larg. 100|c., todas as cores.	19$500
EGLANTINE pura seda, larg. 100|c., metro.	14$200
CREPE DE SEDA, larg. 1 m., todas as cores, metro. . .	14$200
CREPE DA CHINA francez, encorpado, todas as cores, larg. 1 m., metro.	15$800
JERSEYNA pura seda — Novidade — todas as cores, larg. 100|c.	24$500
MESSALINE SEDA persa, todas as cores, metro. . .	7$900
CHARMEUSE LYON todas as cores, larg. 100|c. . . .	30$500

Além das sedas acima, temos um grande sortimento de todas as qualidades e cores, tudo pelos menores preços.

VENDAS POR ATACADO E A VAREJO
AO PALACIO DAS NOIVAS
83 — Rua Uruguayana — 85
Esquina da rua do Hospicio
TELEPHONE NORTE 2875

Para fazer voltar a alegria e não estar mal humorado

☞ Por que é que V. ha de estar irritado durante as suas digestões? Por que é que V. ha de ser brusco e rispido, chegando ás vezes a ser descortez com as pessoas que lhe merecem toda a consideração e até com os melhores affectos de seu coração? Dirá V. que é por uma causa superior á sua vontade e que não póde vencer. Mas nós lhe dizemos: — é porque a sua digestão não é perfeita; é porque seu estomago não assimila devidamente os alimentos que ingere. Guarde este nome: "DYSPEPTA". Elle representa para V. a tranquillidade de espirito. Em "DYSPEPTA" V. encontrará as suas antigas digestões agradaveis, a sua paz de espirito e a sua alegria. "DYSPEPTA" vence os males de estomago e apparelho digestivo. "DYSPEPTA" previne e afasta a dyspepsia, seja qual for a fórma por que se apresente, ou procure irromper. De uso facil, "DYSPEPTA" é em fórma de pastilhas, custa pouco e offerece resultados duradouros e seguros. A' venda nas principaes drogarias e pharmacias e especialmente nas: Drogaria Granado, Drogaria Baptista, Drogaria Huber, Drogaria Sul Americana, Drogaria Berrini, Drogaria Pacheco, Drogaria Teive, E. Legey & C., Araujo Freitas & C., V. Silva & C., Drogaria Central, Francisco Giffoni & C., Granado & Filhos e Drogaria Rodrigues.

Raios X Molestias internas. Consultas, com exame, 20$000. Photographias 60$000. Dr. JORGE A. FRANCO. OBESIDADE. — LARGO DA CARIOCA, 15 — 1º andar, de 1 ás 6. Tel. Central 3.128.

Um livro sobre a expansão italiana no Brasil

ROMA, 18 (A. A.) — Foi aqui publicado um interessantissimo livro, escripto pelo professor Giovanno Bonacci, sobre a expansão italiana no Brasil.

E' um bello livro de propaganda do Brasil em que são estudadas a fundo as suas condições moraes e materiaes.

O seu autor refere-se, por diversas vezes, á acção dos embaixadores Souza Dantas e Bosdari e transcreve trechos de discursos e conferencias de ambos. O livro tem obtido grande successo nos meios politicos e jornalisticos italianos.

Dr. Silvino Mattos Laureado especialista em dentaduras parciaes e duplas. R. URUGUAYANA, 3.

João do Rio ha dezesete annos vem batalhando pela grande approximação do Brasil com Portugal, ao lado deste paiz e de seus filhos, sempre, nos momentos mais graves da nacionalidade
JOÃO DO RIO
VAE DIRIGIR
A PATRIA
a apparecer em Setembro
Não dará V. Ex. seu apoio a esse jornal?
Redacção, Administração e Officinas
8—LARGO DA CARIOCA—8
Rio de Janeiro

Dr. TITO DE ARAUJO
(Com frequencia dos hospitaes de Londres)
Medicina geral, operações
Consultorio, provisoriamente, praça Olavo Bilac, 15, 1º andar, 3ªs, 5ªs e sabbados, das 3 ás 5.

Os albanezes voltaram a Valona

LONDRES, 18 (Havas) — Segundo os jornaes desta capital, as tropas albanezas entraram na cidade de Valona.

PASTILHAS DIGESTIVAS

PICARD

DO ESPECIALISTA FRANCEZ DR. ED. PICARD

As Pastilhas Digestivas Picard, de Pepsina, Pancreatina e Diastase, constituem a unica formula racional e natural para combater e eliminar as affecções do estomago. Em sua composição entram os fermentos digestivos naturaes mais activos do nosso organismo, que juntando-se com os alimentos os fazem digerir com grande facilidade e rapidez. Produzem

RESULTADOS SEGUROS

em todas as fórmas de dyspepsia nervosa, flatulenta e atonica, e eliminam rapidamente todos os desagradaveis symptomas das doenças do estomago, taes como: máo halito, nervosidade, dôres de estomago, lingua suja, nauseas, ardor e máo gosto na bocca, esfriamento das mãos e pés, enjôos, prisão de ventre, magreza e irritações da pelle. Constituem um meio admiravel para a administração dos Iodures, Bromuros e Salicilatos. Unico depositario no Brasil: Oscar A. Villafane, Quitanda 50, 2º, Rio de Janeiro.

DIGESTÕES DIFFICEIS

O prefeito de Cork deportado

LONDRES, 18 (Havas) — No numero de hontem, o "Times" annuncia que o governo já fez deportar o prefeito Cork, ha dias preso no edificio da Municipalidade quando, em companhia de outros fenianos, funccionava em tribunal secreto.

FIEC ... B L... IN... DA
EMPRESA BRASILEIRA DE DIVERSÕES
51, Rua Visconde do Rio Branco, 51
HOJE PROGRAMMA NOVO
Os Estrangul[a]dores de New York
1º e 2º episodios e mais uma comedia de successo.
Ping Pong, bilhares e outras diversões. Bom installado salão de barbeiro. Artistica e abundante illuminação electrica. Banda de musica militar.

A ANARCHIA EM PORTUGAL
ACABA DE APPARECER
Por Homem Christo (pae)
Interessante obra de analyse á politica republicana portugueza, pelo jornalista do Povo d'Aveiro e revolucionario de hontem!... Sensacional obra com illustrações originaes de Costa, Bernardino Machado, etc.
São 1.001 paginas de suggestiva leitura, onde Homem Christo (pae) põe pelas ruas da Amargura os politicos portuguezes.
1 volume com 1.001 paginas. . . . . 4$000
Pelo correio, registado. . . . . . 5$000
A' venda na
LIVRARIA SCHETTINO,
18, rua Sachet, 18 — Rio de Janeiro

DERMICURA sara empigens, frieiras, darthros, eczemas e espinhas (não é pomada), V. 2$000, R. Acre 38 e R. S. Pedro 156.

Marido sem palavra

☞ Ella — Julio, ha seis mezes que somos casados, e agora já conheço que não me amas, e que não tens palavra. Julio — Mas por que falas assim? Ella — Ainda perguntas? Pois ha quatro mezes que me promettestes uma das melhores capas de borracha da Fabrica de H. Schyé, da Ave. Gomes Freire dezenove, e até hoje, nada!... Julio — Mas minha querida! Eu... Ella — Oh! não te canses a negal-o, que é inteiramente escusado para mim. Devias ter casado com uma mulher mais estupida do que eu, se quizesses convencel-a de semelhante cousa. Julio — (Um pouco mordaz). Então, minha querida, a culpa não foi minha. Não a encontrei.

ESTÁ SENDO INSPECCIONADO O RAMAL DE MARIANNA A PONTA NOVA

MARIANNA (Minas), 18 (Serviço especial da A NOITE) — Está nesta cidade uma inspecção ás obras do ramal de Marianna a Ponte Nova, o Dr. Pires de Albuquerque, engenheiro-chefe da commissão constructora, tendo percorrido a linha até S. Caetano, achando-a em bom andamento.

A vida é cara
SABER ECONOMISAR É SABER VIVER
CHEVROLET
não só vos encurtará as despezas, como tambem vos proporcionará utilidade e conforto.

Exposição e experiencia
Estab. MESTRE & BLATGÉ, Soc. Anon.
Rua do Passeio, 48 a 54
RIO DE JANEIRO

PYJAMAS de flanella 17$8 O CAMIZEIRO Assembléa, 28

KALODERMA
A Casa Hermanny acaba de receber os legitimos sabões, pós de arroz, creme e shampooing desta afamada marca allemã.

EPILEPSIA Cura pelo ANTIEPILEPTICO BARASCH
Resultado immediato
Avenida Mem de Sá n. 362 Telephone C. 5291

DIARIO DO FÔRO
Orgão destinado á publicidade da jurisprudencia e legislação nacionaes. NUMERO AVULSO, 200 RS. Redacção e officinas, R. Marangupe 17, ou Avenida Central, Edificio do Derby-Club, loja.

LINHOS

LINON CAMBRAIA (todas as côres) largura 70|c., metro.	2$500
LINHO PANAMÁ (todas as côres) largura 100|c., metro.	3$600
CAMBRAIA DE LINHO (todas as côres) largura 100|c., metro.	7$500
LINHO INGLEZ (para lençóes) largura 1m,80, metro.	11$500
LINHO INGLEZ (para lençóes) largura 2 ms., metro	12$500
LINHO INGLEZ (para lençóes) largura 2m,20, metro.	13$500

Colossal sortimento em Pannos para mesa, Atoalhados, Cretonnes, Morins, Colchas, Fronhas, etc.
(Vendas por atacado e a varejo)
NA CASA PACHECO
Rua Uruguayana, 158 e 160
Esquina da rua da Alfandega
TELEPHONE NORTE 1244

As festas numa egreja até agora interdictada

JUIZ DE FORA (Minas), 18 (Serviço especial da A NOITE) — Começaram no bairro da Gloria, os festejos a S. Roque, que prometem desusado brilhantismo, devido a ter o arcebispo de Marianna levantado a interdicção que pesava sobre aquella egreja.

MOVEIS A PRESTAÇÕES Sem fiador
Praça Tiradentes, 71. Teleph. Central 1956

MEIAS
De Seda, Fio d'Escossia, Lã ou Musseline Para Senhoras, Homens e Creanças
O MAIOR SORTIMENTO POR Preços 20 % mais barato do que em qualquer outra Casa na
(Unica Casa só de Meias da Capital)
CASA STEPHAN
12, RUA URUGUAYANA, 12
Artigos afiançados e dos melhores fabricantes.

Molestias da pelle e syphilis
DR. WERNECK MACHADO. Rua 1º de Março, 10
(Só attende a doentes destas especialidades)

LUVAS FORMOSINHO
Gonç. Dias. 61

Dr. R. Pardellas Clinica geral e partos Cons. das 3 ás 5. Av. R. Branco 149, 1º. Tel. 1113 C. Res. C. Bomfim 821. Tel. 941 V.

DEPURATOL Poderoso purificador do sangue. Infallivel na cura da Syphilis rheumatismo, molestias da pelle.

VIAS URINARIAS
Cura radical da blenorrhagia. Exame directo da urethra. Tratamento das molestias venereas pelo Dr. Belmiro Valverde. Largo da Carioca, 10, de 1 ás 6.

O JULGAMENTO de Mario Coelho

A SUA CONDEMNAÇÃO A 16 ANNOS E SEIS MEZES DE PRISÃO CELLULAR

A DEFESA APPELLOU

A's 8 e 20 da noite é reaberta a sessão, que tinha sido interrompida para o jantar, continuando com a palavra o Dr. Miguel Monteiro, advogado da defesa. S. S. ainda analysa o laudo de exame de sanidade e termina a sua oração ás 10 1|2 horas, requerendo fosse incluido, entre os quesitos, o dirimente do § 4º do art. 27 do Codigo Penal, isto é, se o réo agia em estado de completa privação de sentidos e de intelligencia.

Passa, então, a replicar o promotor, reputando a validade do laudo de exame de sanidade.

Em seguida ao promotor falou o Dr. Evaristo, que procura ainda justificar a sua presença ao lado da accusação. Diz que a sua entrevista affirmando a irresponsabilidade do accusado foi dada "pelo que os jornaes disseram". Mas, depois da leitura dos autos, verificou o seu erro. E o criminalista que tem conseguido bastas vezes a privação de sentidos para criminosos cujo delicto é commettido até com premeditação vae, para justificar a sua mudança de pensar sobre o estado mental do accusado, expendendo doutrina afim de negar a irresponsabilidade do réo, irresponsabilidade esta que elle proprio já lhe havia reconhecido.

Occupando a tribuna o outro auxiliar da accusação, Dr. Arthur Lemos, faz notar o encarniçamento sobre a victima, particularidade de epileptica não manifestada pelo accusado. A uma phrase deste accusador o réo se manifesta, dizendo que sua esposa não o acredita assassino. E sempre repisando o laudo de exame de sanidade, deixa S. S. a tribuna á 1 hora da madrugada, sendo em seguida dada a palavra ao Dr. Miguel Monteiro para produzir a tréplica.

O advogado do réo confunde a accusação com um despacho ha dias do juiz da 2ª Vara Criminal, Dr. Arthur da Silva Costa. Por este despacho este juiz impronuncia o autor de furto de peças de rendas da Companhia Hollandeza, justamente porque o laudo pericial sobre a integridade mental do réo o dá como degenerado, maniaco.

Temos assim, diz o defensor, em casos identicos o da 2ª Vara Criminal e o de Mario Coelho, um promotor opinando pela impronuncia e outro opinando pela pronuncia: um juiz impronunciando e outro pronunciando.

O promotor aparteia, então, dizendo que estes casos não são eguaes, o que concorda o defensor do réo dizendo "não ha casos eguaes, absolutamente eguaes; ha casos semelhantes" e frisa bem "ha casos apenas semelhantes".

Prosegue o representante da defesa rebatendo pontos explorados na réplica pela accusação quando, quasi ao terminar a sua oração, o réo se levanta pretendendo falar. O juiz indaga o que deseja o réo "e pretende", continúa o Dr. Berford, "fazer allegações ou defender-se por si a presidencia consente, mas espere que o seu advogado acabe de falar".

Senta-se o réo e o Dr. Miguel Monteiro termina pedindo a absolvição para seu constituinte.

O presidente, então, ordena que o réo diga o que quer.

Levanta-se o réo.

Faz-se silencio no Tribunal e a anciedade é geral.

Começa moderadamente o accusado elogiando o espirito de justiça do Dr. Berford. Estando em jogo a sua liberdade, diz elle, póde deixar de esclarecer um facto grave, que a sua defesa não revelou, talvez, pelo cansaço produzido pela campanha de entorpecimento organisada por aquella quadrilha de accusadores.

O juiz chama a attenção do accusado. Promette o réo não se exceder, mas já, completamente turbado, gesticulava, gritava.

"O facto a que me quero referir — continúa o accusado — é que um dos auxiliares da accusação affirmou que eu dias antes do crime, affirmara em uma mesa com tres pessoas, que ia matar Mme. Indio do Brasil. Esta asserção é grave e se este accusador (diz o nome) affirma, isto é, porque é uma daquellas pessoas".

Estranha o réo que o Dr. Arthur Lemos, este homem a quem sempre respeitou, venha accusal-o, depois de declarar na Casa de Detenção, que não o accusaria porque o julgava irresponsavel.

O Dr. Arthur Lemos protesta nunca ter dito semelhante cousa, sente-se surpreso, indigna-se.

O Dr. Alvaro Berford, presidente do Jury, em attitude energica e sympathica solicita do accusador que não interrompa as allegações do réo afim de que não mais se prolonguem os debates.

Referindo-se o réo ao Dr. Evaristo de Moraes, denomina-o o "cupim demolidor do Jury", mas, chamado á ordem pelo juiz que lhe fez sentir se abstivesse de citar nomes e de offender, pede desculpas, dizendo não ser indelicado por habito. Entretanto, esquece-se o accusado do que ia relatar e senta-se.

O juiz esclarece os jurados sobre os quesitos formulados. Recolhem-se elles á sala secreta, onde se demoram bastante tempo. Voltando dali se procede á votação dos quesitos, respondendo cinco jurados negativamente ao quesito de privação de sentidos e de intelligencia.

Por isto o Dr. Alvaro Berford lavrou sentença condemnando o réo Mario Coelho á pena de 16 annos e 6 mezes de prisão cellular.

Eram 4 horas e 5 minutos da manhã.

Levanta-se o Dr. Miguel Monteiro que, appellando da sentença, requer seja a appellação deferida e tomada por termo.

O juiz presidente deferiu o pedido.

Á PAULICÉA
está vendendo todo o formidavel stock de Artigos de Inverno com grandes abatimentos
COSTUMES, PELLES, COBERTORES e CASACOS a preços assombrosamente baratos
Maravilhoso sortimento de Sedas Modernas e Tecidos Finos pelos preços mais modicos da cidade
LARGO DE S. FRANCISCO, 2
(JUNTO AOS FENIANOS)

"AGRIODOL"
A DROGARIA PACHECO acaba de receber 10.000 DEZ MIL VIDROS do preparado "AGRIODOL", pelo que vende a preço da FABRICA.
Rio, 30-7-920.

FURUNCULOSE
Cura-se com a Vaccina Staphylococcica Silva Araujo. (Espinhas, furunculos, etc.) ACNE — cura-se com a vaccina de acne Silva Araujo — 1º de Março, 13. Lab. Clinico.

CANHENHO FUNEBRE

MISSAS

Resam-se amanhã:

Domingos Luiz da Silva, ás 9 1|2; Norberto Vieira Lima, ás 9 1|2; na Candelaria; Mario Motta Corrêa, ás 9 1|2; D. Catharina Anglada Lucas, ás 10; D. Maria da Conceição Ferreira da Costa, ás 9; Henrique de Magalhães Caroldi, ás 9 1|2; na egreja de S. Francisco Xavier; Francisco de Assis Chagas Carneiro, ás 10, na matriz do Sacramento; Fernando Rodrigues Konke, ás 9, na egreja do Divino Salvador, na Piedade; João Nogueira Jaguaribe, ás 9, na matriz da Gloria; José Pinto da Fonseca, ás 9, na matriz de São Francisco Xavier; D. Jandyra Alves Lobo, ás 8 1|2, na capella do Hospital Nacional de Alienados; D. Olympia Barbosa dos Santos, ás 9, na egreja da Lapa; Antonio José da Silva Cosme, ás 9, na egreja do Rosario; D. Luiza Lama de Menezes Santos, ás 9; D. Carolina Bueno de Sá Faria, ás 9, na matriz de S. Christovão; D. Joaquina Rosa Vieira, ás 9, na egreja do Carmo.

ENTERROS

Foram sepultados hoje:

— No cemiterio de S. Francisco Xavier: S..., filho de Cassiano Martins Deboda, rua do Mattoso, 212; Maria, filha de Francisco Velloso Bessa, rua Visconde de Niclheroy n. 21; Deolinda, filha de Agostinho Alves, rua Sara n. 12; Pausanias de Castro Salles, Hospital de S. Sebastião; Antonio dos Santos Pereira Vaz da Gandára, n. ...; Marinho Benedicto do Amaral, Hospital de S. Sebastião; Darcy, filho de Lucio Aguiar, rua Tavares Guerra n. 82; Jorge, filho de Joaquim da Silva Pereira Lima, rua Senador Euzebio, 212, casa VI; Maria da Costa Abreu, Villa S. Lazaro n. 31; Engracia Maria de Oliveira Tavares, rua Costa Lobo, 54; Elsa Soares, rua Torres Homem n. 142; Manoel, filho de Felippe Santiago José de Oliveira, ladeira do Faria n. 25; Waldemar Lyra de Menezes, rua Benedicto Hyppolito n. 228; Antonio, filho de José Marques Branco, morro do Salgueiro, s. n.; João Cassiano, Hospital de N. S. da Saude; Mariano Galdino de Lima, Hospital de S. Sebastião; Esmeralda da Silva Barbosa, rua do Chichorro, 18; Carmen, filha de Maria Sá, rua Sergipe n. 110; Francisco José do Nascimento, morro do Miranda, s. n.; Glenia, filha de Gaspar de Oliveira Ramos, rua Cardoso numero 147.

— No cemiterio de S. João Baptista: Sebastião da Conceição, praia da Saudade n. 164; Josephina Francisca da Rocha Oliveira, rua Vaz Toledo, n. 67; Emilia de Oliveira, necroterio da policia; Carlos Joaquim Baptista, rua Ruy Barbosa n. 117; Celia, filha de Silvina de Oliveira, rua Assis Bueno n. 46; Antonio Mattos, praça do Castello n. 15; Antonio, filho de Thomaz Rosa Medeiros, rua Humaytá n. 253; José Rodriguez Miguez, rua Assumpção n. 80; Antonio de Souza e Silva, rua Ema n. 7; Antonio Ferreira da Costa, Hospital da Beneficencia Portugueza; Castorina Rodrigues, chacara do Fonseca, na rua Lopes Quintas sem numero.

— No cemiterio do Carmo: Antonio da Silva Pinto, Hospital do Carmo.

— No cemiterio da Penitencia: Elvira Guimarães Cerqueira, rua D. Anna Guimarães numero 47.

— No cemiterio de S. Francisco de Paula: Maria Antonia Pestana Mendes, rua General Canabarro n. 41.

— Será inhumado amanhã:

No cemiterio de S. João Baptista: Basilio Julião da Silva, cujo feretro sairá, ás 9 1|2 horas, da rua Cassiano n. 79.

Asthma? CITRUS MEDICA
Bronchites? CITRUS MEDICA
Tosses? CITRUS MEDICA
Rouquidão? CITRUS MEDICA
Vende-se nas boas pharmacias

SOFFRE DO FIGADO?
Use as aguas portuguezas "Caldas Santas". A' venda nas Drogarias e no Deposito, á rua da Constituição, 41, Telep. C. 5755.

As conferencias da Cruz Vermelha Brasileira

Foram transferidas para as quartas-feiras ás 8 horas da noite, na séde social á rua Ubaldino do Amaral, 75, as conferencias de educação prophylatica feitas pelo Dr. Estellita Lins. A 8ª conferencia hoje, versará sobre "As doenças venereas e o casamento". A entrada é franca.

ALICE BRADY

apparece-nos hoje em um romance ... A SUA NOITE DE NUPCIAS film de grande luxo da Select Pictures, em que ella tem um papel "double". São duas gemeas parecidissimas, enamoradas do mesmo homem, que na noite de suas nupcias não sabe com qual dellas se casou!

Eis o que está apresentando hoje o ODEON.

Faille, perfeita imitação de seda em todas as côres. Côrte 36$000

Palha de seda, superior, metro 15$000
Tussor de seda superior, mt. 21$000

Filós, de todas as qualidades e em todas as côres, desde metro 5$000

Meias de seda em branco e preto para senhoras e homens, desde 15$000

Vizitem A' AMERICANA, 60 Uruguayana, 60

TRINÓZ DE ERNESTO SOUZA
Composto de nóz de kola, nóz vomica, nóz moscada, melissa, aniz e gervão. PODEROSO ANTI-DYSPEPTICO. Dá um decidido appetite, força muscular e somno calmo. As urinas serão limpas, o figado será expurgado, a digestão facil. GRANADO & COMP. — 1º de Março, 14 — Rio.

Não deixem de gostar os deliciosos queijos Borboleta.

ILEGIVEL MUTILADA

DA PLATÉA

NOTICIAS

A homenagem a Leopoldo Fróes

E' amanhã que se realisa, no Lyrico, o grande festival em homenagem ao illustre artista brasileiro Dr. Leopoldo Fróes. Haverá a inauguração de uma lapide commemorativa da passagem de Leopoldo Fróes pelo theatro e o offerecimento de um marmore artistisco ao distincto comediante. Falarão nessa occasião o Dr. Oswaldo Paixão, Renato Vianna e Leopoldo Fróes. O programma do espectaculo é variadissimo. A companhia Leopoldo Fróes representará a comedia "Coração manda" e a companhia Dramatica Nacional "O jardim silencioso". Haverá ainda canções brasileiras por Leopoldo Fróes, com acompanhamento dos "Oito Batutas"; scenas mimicas, por Amarante; canções napolitanas, por Satanella; concurso de caricaturas, por Fróes, Kalisto, Luiz, Guerreiro e Colombo, etc.

Leopoldo Fróes

Tinha de ser...

Vão muito adeantados os ensaios da comedia *Tinha de ser...* que Mario Magalhães e Mario Domingues escreveram para o Trianon e que o distincto artista Alexandre Azevedo está montando com o maior carinho. Somos suspeitos para fatar dessa peça, um de cujos autores é nosso companheiro e exactamente o redactor desta secção, em que intervimos á sua revelia; mas, pelo que os artistas incumbidos do desempenho dizem, o *Tinha de ser...* obterá assignalado triumpho, cabendo-lhe um bom logar entre as producções nacionaes do genero.

Além da Sra. Pepita de Abreu, estreará na peça o Sr. Restier Junior, que foi em tempo nosso collega de imprensa e que já representou com grande successo em Buenos Aires.

O *Tinha de ser...*, talvez vá á scena ainda este mez.

— Foi entregue á companhia Alexandre Azevedo a comedia "Recordar é viver", do Dr. Paulo de Magalhães.

— Espectaculos para hoje: Municipal, "La robe rouge"; Lyrico, "Senhorita Gazolina"; Palace, "Candi-Baron"; Trianon, "Vocês acabam casando"; S. Pedro, "Viola de caboclo"; Carlos Gomes, "Fedora"; S. José, "Papagaio louro"; Recreio, "Pé de meia"; Republica, "Mulher ingrata"; Democrata, variado.

Sociedade Amante da Instrucção

São convidados os Srs. socios a se reunirem em assembléa geral ordinaria no dia 22 do corrente, ás 13 horas, na séde da sociedade, á rua Ypiranga n. 70 (Asylo João Alves Affonso).

Rio de Janeiro, 17 de agosto de 1920.
ZEFERINO DE FARIA, presidente.

Ladrões mascarados

E SEM MASCARAS

Diversos assaltos

Succedem-se os assaltos, feitos por ladrões mascarados, nos suburbios e tambem agora, por ladrões sem mascaras, e ás 6 horas da tarde! Não se sabe até este momento quaes as providencias dadas pela policia. A população da zona infestada pelos ladrões, está tomada de justos receios e por isso se acautela, armando-se. Mais alguns casos verificados, temos hoje a registar.

O Sr. Carvalho Ximenes, morador á rua Almerinda Freitas, em Madureira, a poucos passos da delegacia de policia, vinha de um baile, ás 2 horas da noite, quando em frente á sua residencia, foi assaltado por tres ladrões mascarados que sairam subitamente de um capinzal. Um dos ladrões, empunhando um revólver, gritou: pára ahi! O Sr. Ximenes, porém não quiz saber de nada, e barafustou por sua casa a dentro.

Ouviram-se alguns tiros, mas o assaltado não foi, felizmente, attingido.

O Sr. Candido Vieira, morador á rua João Vicente n. 13, quando passava, á noite, pela rua Domingos Lopes, tambem, ás 2 horas da manhã, foi abordado por quatro homens mascarados, que, armados de revólver fizeram-no parar para ser saqueado. Levaram-lhe todo o dinheiro que encontraram, cerca de 26$000. E' preciso notar que a rua Domingos Lopes é a principal via publica da localidade, toda illuminada a electricidade.

Raphael Munoz, hespanhol, morador e estabelecido com charutaria, em D. Clara, foi assaltado, ás 6 horas da tarde, na rua Capitão Macieira, por quatro homens, sem disfarce algum. Armados de revólver, exigiram-lhe cem mil réis, mas levaram-lhe os quarenta que elle tinha.

Agentes de policia encontraram em Dona Clara, uma praça do Exercito, do 1º grupo, tendo a calça rasgada e estando ferido na perna. O soldado declarou que fôra ferido e rasgára a calça, quando perseguia um ladrão mascarado, que fugira para o matto.

Um desordeiro mata um cavalheiro, em Curityba

CURITYBA, 17 (Retardado) (A. A.) — Foi cobardemente assassinado hontem no arrabalde de Pontão, pelo temivel desordeiro Alexandre Penha, o Sr. João Poços. A policia tomou conhecimento do facto, empenhando-se vivamente para a prisão do criminoso. As diligencias foram bem conduzidas, conseguindo a policia capturar o criminoso, poucas horas depois de praticado o assassinato.

LIMOUSINE RENAULT

Vende-se uma nova, licenciada, 4 cylindros, 14|30 H. P.: informações na avenida Rio Branco n. 128, 1º andar, com Pio Azevedo, das 11 ás 12 e das 17 ás 18 horas.

TIRO 6

Afim de ser tratado assumpto da maxima urgencia, são convocados para uma assembléa geral, no dia 23 do corrente, ás 8 horas da noite, os associados do Tiro 6, installado no quartel do 4º batalhão da Brigada Policial, á rua Evaristo da Veiga.

THEATRO MUNICIPAL

Claudia Muzio, soprano

Concessionaria :
Empresa Nacional de Opera

Gino Marinuzzi, maestro concertador e director de orchestra

Temporada
DE
1920

Elena Rakowska, soprano

Grande Companhia Lyrica Italiana

BONETTI

E

Companhia de Bailes Classicos

ALEXANDRE JAKOVLEFF

Carlo Galeffi, barytono

Edourdo Ferrari Fontana, Tenor

REPERTORIO

Operas novas : IRACEMA (inédita, brasileira) de Octaviano Gonçalves. MONNA VANNA — IVAN LE TERRIBLE — PHEDRA.

OPERAS CONHECIDAS

RÉ DI LAHORE — MANON — AIDA — MEFISTOFELES — LORELEY — TRISTANO E ISOTTA — TRAVIATA — CAVALLIÉRE DELLA ROSA — LOHENGRIN — THAIS — SALVADOR ROSA — BOHÊME.

DESLUMBRANTES SCENARIOS, ADEREÇOS e LUXUOSISSIMO GUARDA-ROUPA do THEATRO COLON — Cedido por voto unanime pelo Conselho Municipal de Buenos Aires

Ismael Voltolini, tenor

Virgilio Lazzari, baixo

AMANHA, AS 10 HORAS DA MANHA

abre-se a assignatura dos DOIS TURNOS para FRISAS, CAMAROTES DE PRIMEIRA e SEGUNDA ORDEM POLTRONAS E BALCÕES, no escriptorio da Empresa, á AVENIDA RIO BRANCO 122, sobrado (Casa Arthur Napoleão), nas seguintes condições:

PRIMEIRO TURNO — Assignatura franca.

SEGUNDO TURNO — Dá-se preferencia aos Srs. Assignantes do Primeiro Turno da Temporada Lyrica Official deste anno, até ao dia 27 do corrente mez, ás DEZESETE HORAS.

As assignaturas de GALERIAS serão abertas na Bilheteria do Theatro Municipal, OITO DIAS ANTES da chegada da Companhia ao Rio de Janeiro, o que será annunciado devidamente.

Ferdinando Ciniselli, tenor

Fanny Anitua, mezzo-soprano

Preços de assignatura para o 1º turno (12 récitas)

Poltronas, 372$000 — Frisas e camarotes de primeira ordem, 2:132$000. — Balcões letras A e B, 270$000 — Outras filas, 221$000.

PREÇOS — Poltronas (Assignatura), 31$000 — (Avulso), 35$000 — Frisas e camarotes (Assignatura) 186$000 — (Avulso), 200$000 — Camarotes de segunda, 80$000 — Balcões de primeira e segunda (Assignatura), 25$000 — (Avulso), 28$000 — Outras filas (Assignatura), 18$300 — (Avulso), 23$000 — Galerias letras A e B (Assignatura), 8$800 — (Avulso), 10$000 — Outras filas (Assignatura), 6$800 — (Avulso), 8$000.

Francesco Merli, tenor

Pagamento de 50 o|o no acto da assignatura

Consultorio medico

L. P. A. — Evidentemente não se póde responsabilisar o paludismo por esses phenomenos de que se queixa visto que o amigo já delles soffria, quando foi accommettido das febres. Penso, pelo que me conta, que é o seu figado que não está funccionando bem. Essa hypothese será perfeitamente acceitavel, principalmente se o amigo faz ou fez uso do alcool. Seria bom que me escrevesse dando-me conta dos seus habitos e das molestias de que anteriormente soffreu. Como quer que seja convém, por agora, que tome o seguinte remedio, de manhã, na dóse de uma colher de chá, num pouco dagua: sulfato de sodio, bicarbonato de sodio e phosphato de sodio — em partes eguaes. Seria tambem conveniente uma certa dieta. Mas espero uma segunda carta sua.

L. I. V. I. G. (Rio) — O remedio que acima recommendo é justamente o que lhe convém. Não é preciso dizer-lhe que deve persistir na dieta que lhe foi recommendada.

DR. AGAPITO DE LIMA

Dr. Estellita Lins VIAS URINARIAS. De volta da Europa. S. José 81. Das 13 ás 18 hs.

Mas os motorneiros continuam...

Uma mãe de familia escreveu-nos, hoje, pedindo que chamemos a attenção da Light para o facto de os conductores dos seus bondes andarem sempre apressados. Isso dá logar a innumeros desastres, porque, ainda o passageiro não tem subido ou descido e já o carro está em andamento, num arranco forte, com velocidade.

COPACABANA

Tinturaria Rio Londres. Teleph. Ipanema 105 defronte da estação, ás distinctas familias chamamos a vossa attenção para este novo estabelecimento, o mais bem organizado neste elegante bairro. — L. Ferreira.

O porto, pela manhã

Chegaram: de Buenos Aires, o paquete hollandez "Gelria", com 103 passageiros para o Rio e 596 em transito; de Manáos, o paquete nacional "Bahia", com 225 passageiros; de Macáo, o paquete nacional "Itajubá", com 35 passageiros; de Amsterdam, o vapor hollandez "Salland", com carga; de Nova York, o vapor inglez "Frankmere", com carga; de Paranaguá, o vapor nacional "Imperador", trazendo a reboque o pontão "Aspasia", e de Porto Alegre, o paquete nacional "Maroim", com carga.

O "Itajubá" chegou de Macáu

De Macáo e escalas, fundeou, pela manhã, no porto, o paquete nacional "Itajubá", transportando 35 passageiros para o Rio.

O Dr. Almeida Nunes, inspector da Saude, encontrou o "Itajubá" em boas condições sanitarias.

ELIXIR DE NOGUEIRA

GRANDE DEPURATIVO DO SANGUE

Quem perdeu ? O Sr. Roland Sierra encontrou no largo da Gloria uma bolsinha de seda, de côr, para senhora.

PELAS ASSOCIAÇÕES

Em sua séde social, á rua Real Grandeza n. 142, reunir-se-á sexta-feira, 20, ás 8 horas da noite, em assembléa geral para a eleição da nova directoria e resolver sobre commemoração de 17 de setembro proximo, a Associação Protectora dos Cégos 17 de Setembro.

MANHATTAN

Camisas de luxo para homens, feitas com tecidos de alta qualidade e de desenhos originaes.

— ULTIMO ESTYLO AMERICANO —

A' venda nas seguintes casas: A CAPITAL e CASA YANKEE, CASA GARCIA, RAMOS SOBRINHO & C.

Vesti vossos filhos no

Paraiso das Crianças

Rua 7 de Setembro 134 -- Telep. C. 1231

O "Bahia" veiu do norte

O Dr. Almeida Nunes, inspector da Saude, visitou pela manhã o paquete nacional "Bahia", procedente de Manáos e escalas, transportando 129 passageiros em primeira classe, 17 em segunda e 79 em transito.

O "Bahia" veiu em boas condições sanitarias, tendo atracado no cáes do porto.

O "Imperador" trouxe a reboque o "Aspazia"

Procedente de Paranaguá, chegou, pela manhã, o vapor nacional "Imperador", trazendo a reboque o pontão "Aspazia", com carga para a nossa praça.

Essas duas embarcações vieram limpas.

Chance: CIGARROS QUE DÃO SORTE !

O "Salland" veiu de Amsterdam

Em boas condições sanitarias, chegou, ás primeiras horas da manhã, o vapor hollandez "Salland", vindo de Amsterdam com carga para a nossa praça.

O "Salland" veiu limpo.

Dr. Mauricio de Medeiros Reassumiu a sua clinica. Tratamento de nervosos Diariamente das 3 ás 5. S. José 81, 1º andar.

EM QUE FICARÁ MESMO O PROLONGAMENTO DA E. F. MOSSORÓ

MOSSORÓ (R. G. do Norte), 17 (Serviço especial da A NOITE) — O "Itapura" leva a seu bordo, para ahi, toda a commissão vinda, ultimamente, para o prolongamento da E. F. Mossoró. Consta que essa commissão foi extincta.

BEBAM CAFE' GLOBO O MELHOR E O MAIS SABOROSO

"A NOITE" MUNDANA

ANNIVERSARIOS

Fazem annos, hoje:

A Sra. Perpetua Guerra Dutoya, viuva do antigo negociante Sr. Adolpho Dutoya; Sr. Alfredo Pereira de Castro e Brito, negociante.

— Fazem annos, amanhã:

Os Srs. Drs. Raul Bonjean, José Lamounier Junior, Eduardo Pinheiro dos Santos, Hugo Silveira Lobo, Francisco Leite Bastos, coronel Francisco de Assis Faria.

LUTO

Sepultou-se, no cemiterio de Inhaúma, o innocente Clemente Augusto, filhinho do Sr. João Alfredo Cavalcanti de Albuquerque, funccionario da Directoria Geral de Contabilidade do Ministerio da Agricultura, e de D. Carolina Xavier Cavalcanti e Albuquerque.

MISSAS

Será celebrada, amanhã, ás 9 1|2 horas, no altar-mór da egreja de S. Francisco de Paula, a missa de 7º dia do fallecimento do Sr. Mario Motta, funccionario da Alfandega do Rio de Janeiro.

— Na matriz da Luz, estação do Rocha, ás 9 horas, amanhã será rezada missa de anno pelo fallecimento do coronel Alfredo Godofredo Braga de Araujo.

BELLO HORIZONTE

Prof. Dr. Linneu Silva. Doenças dos olhos.
Prof. Dr. R. Machado. Ouvidos, nariz e garganta.

CREME "INFANTIL" em pó dextrinisado A vida das creanças — digestão já feita — Alimento ideal para doentes de estomago, intestinos — faz engordar A' venda nos bons armazens. Pacote, 1$200.

O "Gelria" partiu ao anoitecer

Procedente da capital argentina, o "Gelria", fundeou, hoje, em nossa bahia. O transatlantico hollandez trouxe para o Rio 73 passageiros em 1ª classe, 8 em 2ª e 22 em 3ª.

O Dr. Almeida Nunes, inspector da Saude do Porto, examinou minuciosamente, não só os passageiros, como tambem a sua tripulação.

O "Gelria" devia partir, ao anoitecer, com destino a Amsterdam, para onde leva 596 passageiros.

EXAMES DA VISTA GRATUITOS POR UM MEDICO OCULISTA

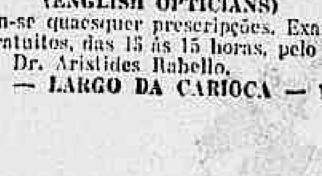

OPTICA INGLEZA
(ENGLISH OPTICIANS)

Aviam-se quaesquer prescripções. Exames da vista gratuitos, das 13 ás 15 horas, pelo medico oculista Dr. Aristides Rabello.

11 — LARGO DA CARIOCA — 11

SPORTS

Football

AINDA NÃO CHEGOU O OFFICIO DO SANTOS F. C. — Para que se faça uma idéa precisa do que está sendo a "cariocaphobia" da Associação Paulista, entregue agora, de mãos atadas, ao ambicioso e politiqueiro Sr. Mario Cardim, que foi o homem que, ha temnos, mais a combateu e guerreou, basta citar este recentissimo caso do Santos F. C. ter posto diversos de seus jogadores á disposição da Confederação, para comporem a representação brasileira no Chile e a Associação Paulista sonegar o officio respectivo para que este não chegue ao seu destino! E' esta uma falcatrua tão grosseira, tão usada entre os chicanistas de ultima classe, que não merece commentarios. O Santos, como club filiado á Associação Paulista, não podia dirigir-se directamente á Confederação e, sim, por intermedio da dirigente dos sports em S. Paulo. Pois o Sr. Cardim, prevalecendo-se desse acto de disciplina da sociedade santista, encontrou azado pretexto para mais uma perfidia! O seu chicote, porém, tantas vezes ha de cantar sobre as costas dos que se lhe escravisaram, que a revolta um dia fatalmente virá. Nesse dia, de arrependimento de muita gente, a Associação Paulista, desorganisada e desmoralisada, ha de balancear as vantagens que colheu em ter-se incondicionalmente entregue ao seu feroz inimigo de 1916, áquelle que a desprestigiou com tanto ardor para sustentar a defunta Liga Paulista. O dia está proximo.

UM TELEGRAMMA DA FEDERAÇÃO RIOGRANDENSE — O Sr. Dr. Aurelio Py, presidente da Federação Riograndense, passou um telegramma á Associação Paulista, "concitando-a a cumprir o dever de fornecer jogadores para o campeonato do Chile". O Dr. Py lembra ainda, em seu despacho, que os treinos dos scratches podem ser feitos em Porto Alegre.

Rowing

O JULGAMENTO DA ULTIMA REGATA — O julgamento da brilhante regata de domingo passado, na enseada de Botafogo, será feito amanhã, em sessão do conselho da Federação Brasileira das Sociedades do Remo. Nessa mesma reunião, será feito, por eleição, o preenchimento do cargo vago de vice-presidente da Federação.

JOSE' JUSTO.

Queijos a venida

São os melhores. Acham-se á venda em qualquer casa de primeira ordem.

Depositarios CORRÊA, VASQUES & C

Advogado Dr. Antonio Magarinos Torres, questões civis e commerciaes, especialmente bancarias (promissorias, letras, cheques, cambio, etc.). Rua Buenos Aires 94 1º andar, tel. Norte 4975, de 3 ás 5 horas.

Num incendio, em Fortaleza, morrem duas creanças

FORTALEZA, 17 (Retardado) (A. A.) — Violento incendio destruiu, em um arrabalde desta cidade uma choupana. Do sinistro resultou a morte de duas menores que ficaram horrivelmente carbonisadas. As infelizes creanças contavam, uma oito mezes de edade e a outra tres annos. A policia tomou conhecimento do facto. Foi aberta uma subscripção em favor dos paes da victima que ficaram na mais completa miseria.

BIOGEINA

TONICO RECONSTITUINTE PARA CREANÇAS

Depositarios—Araujo Freitas—R. dos Ourives

Pelle, Syphilis, Vias Urinarias

Applicação do RADIO

Assembléa, 54 — 9 da manhã ás 9 da noite

DR. PEDRO MAGALHAES

O jubileu da S. B. Artistas, em S. Christovão

Festejando o 50º anniversario da sua fundação, a Sociedade Beneficente dos Artistas em S. Christovão realisará, no dia 21 do corrente, ás 8 horas da noite, em sua séde social, uma sessão solemne.

Será orador official o Dr. Raphael Pinheiro.

KOLA CARDINETTE

Só dá resultados rapidos, devido a ter na sua composição o extracto concentrado das verdadeiras nozes de kola africana; em todas as drogarias.

Drs. Leal Junior e Leal Neto

Especialistas em doenças dos olhos, ouvidos, nariz e garganta. Consultas de 1 ás 5 — Assembléa, 60.

Onde anda o menor Augusto ?

Desde o dia 10 do corrente desappareceu de casa de sua familia, á rua Barão do S. Felix n. 142, sobrado, o menor Augusto Monteiro, de 17 annos. Augusto é empregado das officinas da rua Senador Euzebio numero 140 e trajava, quando sumiu, terno de brim pardo, estando com chapéo de palha e botinas amarellas.

Dr. Arnaldo de Moraes Partos. Molestias e Cirurgia de senhoras. Mudou o consultorio para r. Assembléa 69. Res. Tel. B. M. 1815.

Dr. Ubaldo Veiga Clinico e especialista em syphilis, doenças ve... as e das vias urinarias. Cons.: R. 7 Setembro, 81, das 3 ás 5 Tel. C. 808. Altos da Drog. A. Carvalho & C.

Em Jaboticabal, como no Rio

JABOTICABAL (S. Paulo), 18 (Serviço especial da A NOITE) — O tribunal do Jury, funccionando desde ás 11 horas da manhã de hontem, absolveu, hoje, ás 5, por unanimidade, Leon Tonadi, e por cinco votos, Arthur Abinagera, autor e cumplice do assassinato do Dr. Alvaro Leite, na noite de 9 para 10 de maio deste anno, tendo sido auxiliares da accusação, o Dr. Candido Motta, ex-secretario da Agricultura, e Jacintho Angeros.

A velhice evita-se e a longevidade obtem-se

Tomando sempre Guaraná

Deposito — Rua do Ouvidor, 120 — CHARUTARIA PARÁ

FESTAS DO REI ALBERTO

Transformem suas joias! Enviamos desenhos conforme os pedidos; diga a quantidade de brilhantes e diamantes Preços, excepcionaes Joalheria da rua Uruguayana, 41. Tel. C. 23.

Dr. Paulo de Proença Operações, Molestia de senhoras, Vias urinarias, Syphilis, ASSEMBLÉA, 39, das 10 ás 12 e das 3 ás 6. C. 4312.

Exposição Laureano-Barran

O artista hespanhol Laureano Barran vae inaugurar a sua exposição de pintura no dia 20 do corrente, ao meio-dia. Esse acto vae ter logar na galeria Jorge, á avenida Rio Branco, onde os quadros ficarão expostos, todos os dias, do meio-dia ás 6 horas da tarde.

V. EX. já provou os deliciosos bonbons OLINDA ?

Divertimento perverso

Na [illegible] ugada ultima, individuos desoccupa[illegible] olheram, para divertimento, atirar p[illegible] nas casas de uma avenida, á rua D. Ch[illegible] 135. Uma das pedras, attingiu D. Julia [illegible] Espirito Santo, residente na casa n. 15, ferindo-a.

A policia não conseguiu prender os vadios.

O 920

do sabio Professor Allemão DR. FUTCHER é o melhor depurativo.

Assim o attestam os Exmos. medicos, os illustres clinicos da Hygiene e o povo em geral.

Deposito geral: DROGARIA BAPTISTA
RUA DOS OURIVES, 30

PLISSE'S

Accordeon, Plat e todos os demais formatos da moda. Execução rapida e perfeitissima, a preços reduzidos.
Bordados a jour e botões.
— A SAMARITANA —
Trav. S. Francisco, 18 Tel. C. 888.

VANADIOL

O mais energico tonico-phosphatado

Aconselhado pelos Srs. medicos para a TUBERCULOSE.
Anemia.
Dôres de cabeça.
Nervosismo.
Fraqueza nervosa.
Falta de memoria.
Emmagrecimento.
Dyspepsia nervosa.

Restaura as forças, alimenta e descansa o systema nervoso.
Engorda, fortifica e dá saude.
Use de 2 a 3 vidros de VANADIOL, que os resultados são immediatos.
Nas Pharmacias e Drogarias.

Bexiga, rins, prostata, urethra, diathese urica e arthritismo

A UROFORMINA, precioso antiseptico desinfectante e diuretico, muito agradavel ao paladar, cura a insufficiencia renal, as cystites, pyelites, nephrites, pyelonephrites, urethrites chronicas, catarrho da bexiga, inflammação da prostata. Evita o typho, a uremia, as infecções intestinaes e do apparelho urinario. Dissolve as areias e os calculos e acido urico e uratos.
Nas pharmacias e drogarias. Deposito: Drogaria Giffoni — Rua Primeiro de Março n. 17.

A milagrosa pomada "MANOELINA"

cura infallivel para as Hemorrhoides. Allivio instantaneo, cura certa em 6 dias, por mais chronica que seja, sem operação. Approvada pela Directoria de Hygiene sob n. 111. Vende-se na "Pharmacia Popular", Av. Gomes Freire 55 — Telephone Central 4.909.

ESCOLA DE CORTE

de Mme. ZAMBELLI

Em 25 lições ensina-se a cortar por qualquer figurino. Pratica por tempo indeterminado. Resultado garantido. Aulas de chapéos.
AV. RIO BRANCO 137
2° andar
Moldes sob medida

Grande Liquidação de Joias

Bellos collares de perolas. Lindos solitarios de brilhantes diamantinos. Esplendidas cruzes de brilhantes, grande novidade. Bertines de ouro de lei a 60$000 réis, ditas com esmalte a 190$000 réis e muitos outros objectos que guarnecem a importante Joalheria Odeon, á Avenida Rio Branco 119.

COMPREM
DESSUDATORIO

Pó para matar o cheiro do suor
E' INFALLIVEL
Vende-se nas perfumarias, casas de modas, drogarias, pharmacias e barbearias.
THEOPHILO & C.
R. Andradas 119, sob.
TELEPH. N. 6911

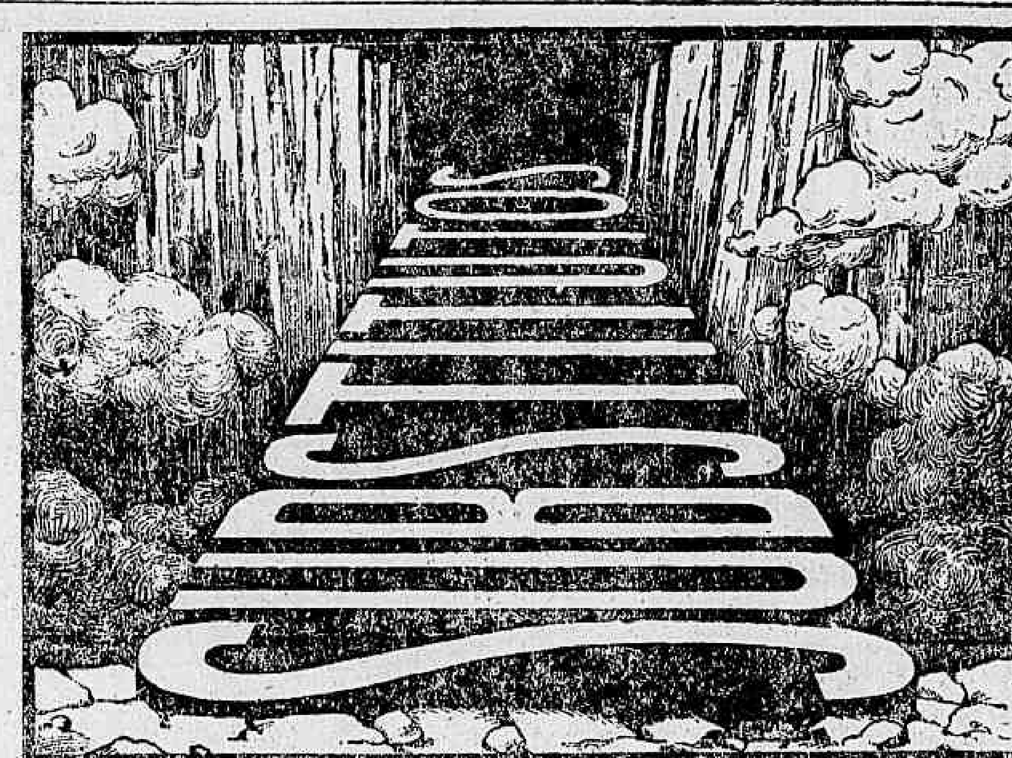

O CAMINHO FATAL

Existem enfermidades — como a influenza, a grippe, etc. — que, si são combatidas a tempo, desapparecem ou alliviam-se; porém, si são descuidadas, podem causar até mesmo a morte. Quando V. S. soffre os symptomas de qualquer destas doenças e um pharmaceutico de má fé vos vende em logar dos "COMPRIMIDOS BAYER DE ASPIRINA" (que é o remedio idéal para taes casos), um substituto composto de pó de talco ou outros ingredientes peores, V. S. anda ás cégas caminhando para um abysmo, porque emquanto pensa estar curando-se, a enfermidade avança e provavelmente aggrava-se com o uso destas substancias nocivas. Cuide V. S. de não deixar especular assim com a sua vida. Não permitteis que vos empurrem pelo caminho fatal dos substitutos. Procurae sempre o caminho seguro, o caminho sem perigo, o verdadeiro caminho de confiança, quer dizer: não acceiteis em caso algum nem por nenhum motivo, outros comprimidos de aspirina que não sejam os legitimos de "Bayer". Para identifical-os veja si em cada um delles, como na etiqueta e na tampa do tubo levam a "CRUZ BAYER". Este é o signal que protege a vossa saude e a vossa vida.

BAYER

Preço do tubo com 20 comprimidos .... 2$500

Machinas de escrever **"ROYAL"** (MODELO MESTRE)

A intelligencia humana ao serviço da mecanica creou milhares de apparelhos destinados uns a facilitar, outros a tornar mais rapido o trabalho.
A machina de escrever "ROYAL", modelo 10, é uma dessas maravilhas do humano engenho: ella consegue a um tempo as duas coisas, com a vantagem da nitidez absoluta e de uma durabilidade irrivalisavel.
Compre a "ROYAL" para evitar desillusões.

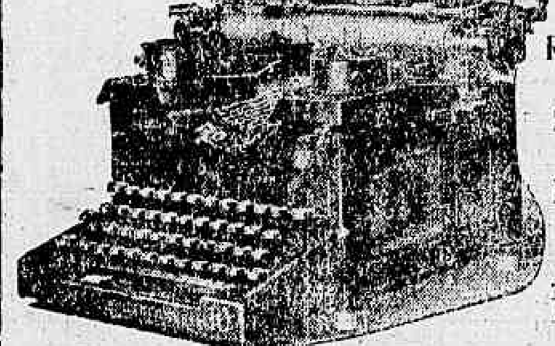

Peçam catalogos á
CASA EDISON
Rio: Rua do Ouvidor, 135
Rua Sete de Setembro, 90
São Paulo: Rua São Bento 62
(Casa Odeon)
Bahia: Rua Conselheiro Dantas, 42

Agente exclusivo das geladeiras "Ruffier" e dos cofres "Torpedo".
Canetas "WATERMANS" — Artigos para escriptorio — Navalhas "GILLETTE" — Novidades americanas

FABRICA DE TECIDOS DE ARAME E ESTAMPARIA DE ZINCO
BANCOS, MEZAS, CADEIRAS, VIVEIROS PARA PASSAROS. ARAME PARA CERCAS E GALLINHEIROS.
CARDOSO & FUMO — HOSPICIO 102 — RIO

Cidade de München

(Magnifico terraço para festas, jantares e ceias ao ar livre)
GABINETES
Praça Tiradentes, 1 — Tel. C. 665
AMANHÃ
Feijoada especial
Prefiram GUADALETE.

"915 Homœopatha"

EM TABLETTES
Empregado no tratamento da syphilis e das impurezas do sangue, taes como rheumatismo, feridas, manchas da pelle, eczemas, canceros venereos, empigens, espinhas, erysipelas, bubões, etc.
Casa Huber, 7 de Setembro 61, e Granado & C. 91 — Preço 2$600.

CAMPESTRE

HOJE: Colossal successo.
AMANHÃ: Colossal cozido á Portugueza — Rabada com carurú — Roupa velha com tutú — Grande peixada.
— RUA DOS OURIVES 37 —
Tel. 3666 Norte

EMPREGADOS DE BANCO

Precisam-se de bons empregados de Banco, com referencias e garantias. Correspondencia a I. Z. G., neste jornal.

JOIAS A PRASO

de qualquer qualidade; pagamento a combinar. Preços de vitrine. Gonçalves Dias 30, 3° andar, tem elevador. Tel. 5369 Central. Compram-se joias de boa procedencia, paga-se bem. Troca-se.

O QUE SE PÓDE PROVAR

é que a Joalheria Valentim vende barato de verdade, e compra qualquer quantidade de joias velhas ou novas de todos os valores, sendo de boa procedencia; paga o maximo do valor. Rua Gonçalves Dias 37, telephone Central 991.

MATERIAES ELECTRICOS

Ventiladores, motores, lampadas, fios, carvões para cinema, TELEPHONES, centros telephonicos, isoladores e todos os artigos de electricidade
FORNECIMENTOS PARA TODO O BRASIL
COMPANHIA NACIONAL DE ELECTRICIDADE
Rua da Quitanda, 45
Teleph. Central, 1150 — Caixa Postal, 1268
End. Telegr., "Electra"

Depositos: Araujo Freitas & Cia. e Rodolpho Hess & Cia.
Deposito Geral: Pharmacia do Indio: PORTO ALEGRE

Loteria do Rio Grande do Sul

Unica que distribue 75 o|o em premios
Sexta-feira
100:000$000
Por 30$000 em decimos, a 3$000 — Jogam sómente 18 mil bilhetes — A' venda em todas as casas de loterias

CASA RIO GRANDE

AGENCIA DE LOTERIAS
Attende a qualquer pedido de bilhetes de loterias
PEREIRA & COELHOS
Caixa Postal 163 — RUA SACHET, 30 — RIO DE JANEIRO

PODEIS GANHAR RS. 15:000$000
Plano da "Serie Previsora"

Mensalmente serão distribuidos:

1 premio de	15:000$000
2 premios de Rs. 1:000$	2:000$000
50 premios de 100$	5:000$000
100 premios de 50$	5:000$000
250 premios de 20$	5:000$000
403 premios no valor de Rs	32:000$000

A inscripção custa: Mensalidade, 5$, e joia, 15$000.
A todos quantos remetterem á Companhia o seu endereço bem claro e **acompanhado de Rs. 20$000 em carta registrada com valor declarado**, enviaremos pela volta do Correio, livre de porte, o Titulo Inscripção **com a joia e a primeira mensalidade pagas**, e todas as explicações, concorrendo já ao sorteio a realisar-se.
Findo o praso da série, os prestamistas não premiados serão reembolsados das importancias que pagaram.
Dirijam-se á Companhia de seguros e sorteios
"PREVISORA RIO GRANDENSE"
Séde: Porto Alegre
Filial: Rio de Janeiro — RUA GONÇALVES DIAS, 30 1°
Acceitamos pessoas idoneas para agentes nesta capital.

CASA PIRES
Antiga Au Petit Paquin
Rua Sete de Setembro 175
Grande e variado sortimento de chapéos para senhora e senhorita em todas as cores, qualidades e feitios e os mais recentes modelos. Grande sortimento de paradys, aigrettes e outros enfeites e preparos para os mesmos, tudo a preços nunca vistos.
Rua Sete de Setembro 175
CASA PIRES
ANTIGA AU PETIT PAQUIN

LOTERIA DO ESTADO DO RIO

SYSTEMA DE URNAS E ESPHERAS
FISCALISADA PELO GOVERNO DO ESTADO
EXTRACÇÃO ÁS 15 HORAS

Depois de amanhã	TERÇA-FEIRA
15:000$	**20:000$**

Inteiro 1$200 — Meios $600 réis
Vende-se em toda parte
Concessionaria — COMPANHIA INTEGRIDADE FLUMINENSE
Rua Visconde do Rio Branco 499 — Nictheroy

MAISON JULES DILLIES

INVITE SA CLIENTELE A VISITER SON EXPOSITION DE NOUVEAUX MODELES DE
FOURRURES ET GARNITURES
POUR TAILLEURS ET MANTEAUX RECEMMENT ARRIVES DE PARIS
BEAU CHOIX DE TAPIS ET COUVERTURES
La Maison se charge de toutes réformes de Fourrures
Expositions tous les mercredis
Rua Sete de Setembro 132 — 1° andar
TELEPH. 2625 CENTRAL

MANTEIGA CORCOVADO
A mais pura | A mais saborosa | A mais preferida
A' venda em todas as casas de 1ª ordem. Depositarios: MENDES BASTOS & C. Rua S. Bento — Rio de Janeiro.

Dr. Jayme Halfeld

ADVOGADO — Causas civeis, commerciaes e criminaes nesta Capital e cidades vizinhas. Serviços perante as repartições publicas ou ministerios, principalmente montepios, approvação de preparados pharmaceuticos e registro de marcas de fabrica. — Becco das Cancellas, 10 — Tel. N. 2430.

CHARUTARIA HAVANEZA

Casa Especial em artigos para fumantes, tendo sempre variado sortimento de
Bolsas de couro para fumo — Piteiras de todas as qualidades — Cigarreiras de couro e metal e outros artigos
Descontos a revendedores
RUA DO OUVIDOR, 188 E LARGO DE S. FRANCISCO DE PAULA, 14

Liquidação da CASA LACROIX

RELOGIOS-PULSEIRAS DE OURO DE LEI	100$000
Relogios-pulseiras de prata, para homem	35$000
RELOGIOS DE NICKEL	11$000
Cigarreiras imitação de prata	18$000
CARTEIRAS COM ESCUDO DE OURO	18$000
Collares de ouro de lei	12$000
Bengalas com castão de ouro de lei	42$000

Cordões de ouro do Porto com grandes abatimentos.
As joias com brilhantes soffrem grande reducção nos preços.
PRAÇA TIRADENTES, 36 — Telephone Central 3.711

BANCO COMMERCIAL DO RIO DE JANEIRO

FUNDADO EM 1866
Rua General Camara n. 20 e Rua 1° de Março n. 81
CAIXA DO CORREIO N. 547 — Endereço telegraphico: CESAR

Capital	Rs. 8.500:000$000
Reservas	Rs. 1.468:835$696

Faz todas as operações bancarias, encarrega-se da cobrança de juros e dividendos, compra e venda de titulos e remessas de fundos para qualquer localidade do Brasil e do estrangeiro.
Tem uma secção especialmente apparelhada para administração de predios, cobrança de alugueis, pagamentos de impostos, etc. Esta secção já tem a administração de cerca de 500 predios.
SAQUES SOBRE PORTUGAL
Contas correntes limitadas
(Com talão de cheques) Juro de 4 % ao anno.

CHAPÉOS E VESTIDOS

Mme. Vieira Galvão faz e reforma. Acceita alumnas. Ensina córte por escala.
RUA S. CHRISTOVÃO, 23
— Estacio —
TELEPHONE VILLA 5883

Especial café Henrique e a deliciosa manteiga Hortencia, só no Armazem de liquidos e comestiveis
M. VAZ CORRÊA
RUA DO CATTETE, 347
Teleph. B. Mar 1877

Moveis a prestações e a dinheiro
RUA DA QUITANDA **72**
Especialista em artigos para escriptorio
A. PINTO & C.

PREDIO NO CENTRO

Precisa-se alugar um predio, entre Gonçalves Dias a Primeiro de Março e General Camara a Ouvidor com pavimento terreo, de superficie superior a duzentos metros. Correspondencia c. a n. 28.451, neste jornal.

LEITERIA PALMYRA

Casa installada especialmente para a venda de leite engarrafado, ao balcão, e entregas a domicilios. Fornece vasilhame para a conducção do leite e recebe em troca garrafas de qualquer leiteria.
Rua do Ouvidor 146

LEILÃO DE PENHORES

EM 27 DE AGOSTO DE 1920
CASA GONTHIER
FUNDADA EM 1867
HENRY & ARMANDO
45, RUA LUIZ DE CAMÕES, 47
Fazem leilão dos penhores vencidos e avisam aos Srs. mutuarios que podem reformar ou resgatar as suas cautelas até á vespera do leilão.

MODA ELEGANTE

A' venda o numero de Agosto, em todos os pontos de jornaes, a 1$500 réis.
Todas as Senhoras elegantes devem adquiril-a.

Ambrosil

O melhor vermifugo empregado contra lombrigas, solitaria e ankylostomiase (opilação). E' purgativo e inoffensivo. Vende-se em todas as drogarias.

Cirurgião-Dentista

Precisa-se de um gabinete electro-dentario, com installação de 1ª ordem, 3 vezes na semana. Trata-se á r. da Quitanda, 14, 2° andar.

Qual é a mãe que póde tornar robustos e gordos os seus filhos e os conserva magros?

Para robustecel-os e engordal-os basta dar-lhes durante 3 mezes um dos CREME INFANTIL (em pó dextrinisado) arroz, aveia, batata, cinco cereaes, etc. A digestão já está quasi feita. Unico producto alimentar, com base scientifica, que está ao alcance das creanças pobres. Optimo para adultos e doentes. A' venda nas boas casas. Pacote 1$200.
DR. RAUL LEITE

AO GAROTO DO MERCADO

AMANHÃ
COLOSSAL COZIDO, BACALHÁO E SARDINHAS NAS BRAZAS
SEXTA-FEIRA
VATAPÁ Á BAHIANA E BACALHOADA E PEIXADAS AO GAROTO
Peçam VINHO GAROTO, branco e tinto.

LOTERIAS DE S. PAULO

Extracções ás terças e sextas-feiras, sob a fiscalisação do Governo do Estado
SEXTA-FEIRA
60:000$000
POR 9$000
J. Azevedo & C., concessionarios — S. PAULO
A' venda em toda parte

NOITE FRIA ponha na bocca UMA Pastilha Herber — Grippe, laryngites, pharyngites e bronchites

COMPANHIA DE LOTERIAS NACIONAES DO BRASIL

Extracções publicas sob a fiscalisação do Governo Federal, ás 2 ½ horas e aos sabbados ás 3 horas, á rua Visconde de Itaborahy, 45.
AMANHÃ
360 — 50ª
20:000$000
Por $800 em inteiro.
Os pedidos de bilhetes do interior devem vir acompanhados de mais 700 réis para o porte do Correio e dirigidos aos Agentes Geraes NAZARETH & C. — RUA DO OUVIDOR N. 94 — Caixa n. 817, End. teleg. "LUSVEL", e á casa E. GUIMARÃES, RUA DO ROSARIO N. 71 (esquina do Becco das Cancellas) Caixa do Correio n. 1.273.

THEATRO RECREIO

Empresa RANGEL & C. — Companhia Portugueza de revistas CARLOS LEAL
HOJE — A's 7 3|4 e 9 3|4 — HOJE
A revista de grande espectaculo, em dous actos e 14 quadros, de EDUARDO SCHWALBACH, musica de TH. DEL NEGRO e ALVES COELHO
PE' DE MEIA
Ramicão e Rodarica, THOMAZ VIEIRA; Paaro e Veina, ELIZA VAZ; Santo Antonio e Sim Senhor, CARLOS LEAL.
Toma parte toda a companhia
Scenarios e guarda roupa deslumbrantes.
Bilhetes á venda (sem locação) na bilheteria do theatro.
Amanhã e todas as noites — PE' DE MEIA. Em ensaios — O GATO MALTEZ.

THEATRO MUNICIPAL

Concessionario da temporada official WALTER MOCCHI
COMPANHIA DRAMATICA FRANCEZA
HUGUENET
HOJE — QUARTA-FEIRA, 18 — ÁS 8 ½
1ª Récita das 3 cumulativas
LA ROBE ROUGE
Peça em 4 actos de Brieux
PREÇO: — Frisas e camarotes de 1ª, 80$000; Camarotes de 2ª, 30$000; Poltronas, 15$000; Balcões A e B, 10$000; outras filas, 7$000; Galerias A e B, 4$000; outras filas, 3$000.
DOMINGO, 22 — 1ª VESPERAL

Theatros da Empresa JOSÉ LOUREIRO
Espectaculos para hoje
REPUBLICA
Companhia SATANELLA-AMARANTE
A's 8 3|4
A opereta de grande successo
Mulher Ingrata
PALACIO THEATRO
Companhia CHABY PINHEIRO
A's 8 3|4
O CONDE BARÃO
THEATRO LYRICO
LEOPOLDO FRÓES — Companhia de comedia — A's 8 3|4
SENHORITA GAZOLINA
Espectaculos para amanhã
Republica — MULHER INGRATA, ultima representação. Palacio — O CONDE BARÃO, ultima representação. Lyrico — Festival em homenagem a Leopoldo Fróes. COLLOCAÇÃO MANDA — JARDIM SILENCIOSO.

DEMOCRATA-CIRCO

Empresa A. SAMPAIO RIBEIRO — Companhia PEDRO-GONÇALVES (o BODE) — Ensaiador BENJAMIN DE OLIVEIRA
HOJE
Monumental funcção ás 8 3|4
Novos e variados numeros de attracção
Na 2ª parte a opereta
O Diabo entre as Freiras
Os principaes papeis por PEDRO GONÇALVES, BENJAMIN DE OLIVEIRA e LEONTINE VIGNAT
A seguir o drama
VINGANÇA DO OPERARIO

Theatros da Empresa PASCHOAL SEGRETO — Direcção JOÃO SEGRETO
S. PEDRO
HOJE — Duas sessões — A's 7 3|4 e 9 3|4 — Duas sessões — HOJE
VIOLA DE CABOCLO
Peça escripta para as familias
S. JOSÉ
HOJE — Tres sessões — A's 7, 8 3|4 e 10 1|2 — HOJE
PAPAGAIO LOURO
CARLOS GOMES
HOJE — A's 8 3|4 — HOJE
Ultima representação — A peça de grande espectaculo em quatro actos, de V. Sardou
FEDORA
Fedora .... ITALIA FAUSTA
Toma parte toda a companhia
Amanhã — AS MENINAS BARRANCO.